



CONSCIENTE
AGROPECUÁRIA

CATÁLOGO

MERCADO GADO



Bit.ly/MCConscienteAgro

LEILÃO CONSCIENTE

Dia 23 de novembro | 20h

Leilão Virtual - 45 Touros Nelore



30 Parcelas
(2+2+2+2+2+20)



Frete Grátis Malha rodoviária nacional:
GO, TO, MT, MS, SP, MG, BA, PI, MA. Pará
Pontos de entrega: Xinguara, Redenção, Marabá, Altamira, BR 163 até
Novo Progresso.



Animais Localizados em
Nova Crixás - GO



Realização



CANAL DOBOI

Transmissão



Leiloeira



Catálogo



QUALITAS
Melhoramento Genético

Genética

REGULAMENTO DO LEILÃO

O presente regulamento estabelecerá as normas que serão observadas durante o leilão, sendo que seu cumprimento será obrigatório a todos aqueles que, na condição de convidados, participantes e/ou promotores do evento, quiserem promover a aquisição ou venda de animal(is) ou produto(s) agrobusiness, ou como mero espectador.

1. DEFINIÇÕES

1.1 Considera-se LEILÃO o evento que visa a comercialização de animal(is) e/ou produto(s), pela melhor oferta de valores, efetuada de forma aberta e aceita por um leiloeiro.

1.2 Considera-se EMPRESA LEILOEIRA a empresa responsável pela organização e coordenação do leilão. O presente leilão será coordenado e organizado pela Central Leiloes Ltda.

1.3 Considera-se LEILOEIRO a pessoa inscrita no Sindicato Nacional dos Leiloeiros Rurais, detentor de fé-pública, e que será responsável pela recepção das propostas de ofertas aos lotes comercializados, bem como pela batida do martelo e concretização do negócio.

1.4 Considera-se PROMOTOR DO EVENTO a(s) pessoa(s), física(s) ou jurídica(s), que for(em) responsável(is) pela promoção do evento e arrematação do(s) animal(is) ou produto(s) para serem comercializados no leilão.

1.5 Considera-se CONVIDADO a pessoa, física ou jurídica, que for proprietária de animal(is) ou produto(s) que será(o) comercializado(s) no leilão. Ao convidado também será permitida a realização de compras no leilão.

1.6 Considera-se PARTICIPANTE todo aquele que comparecer no leilão e que tenha interesse na compra de animal(is) ou produto(s) comercializado(s) no evento, ou como mero espectador.

1.7 Considera-se COMISSÃO DE COMPRA a comissão paga pelo comprador do(s) animal(is) / produto(s) à EMPRESA LEILOEIRA, que será anunciada pelo leiloeiro no início do leilão, cujo percentual incidirá sobre o valor total de cada lote apregoado.

1.8 Considera-se COMISSÃO DE VENDA a comissão paga pelo proprietário do animal(is) / produto(s) ao PROMOTOR DO EVENTO / EMPRESA LEILOEIRA.

1.9 Considera-se PRODUTO tudo que não seja semovente e que possa ser comercializado em leilão, tais como: embrião, sêmen, etc.

1.10 Considera-se LANCE DE DEFESA o lance ofertado pelo próprio proprietário do animal(is) ou produto(s), quando não alcançado o preço esperado por este junto ao leilão. Nesta hipótese, o proprietário será responsável pelo pagamento das comissões de compra e venda acima previstas.

1.11 Considera-se LOTE o grupo de animais ou o animal individualmente e/ou de produtos a serem colocados à venda através de leilão, devidamente identificado no catálogo.

2. CADASTRO:

2.1 Todo aquele que pretenda apresentar lance no leilão deverá estar previamente cadastrado junto à Central Leiloes Ltda, podendo encaminhar tal solicitação à empresa leiloeira com antecedência, para fins de análise e aprovação prévia dos cadastros. Nesta hipótese, o pedido de cadastramento importará em autorização automática à empresa leiloeira de consulta de informações do solicitante junto ao SERASA ou outros órgãos de proteção ao crédito.

2.2 A Central Leiloes Ltda disponibilizará aos convidados e participantes um escritório no local do evento, podendo o cadastro ser efetuado neste local. Nesta hipótese, toda compra efetuada pelo convidado ou participante ficará condicionada à posterior aprovação do cadastro, bem como aceitação pelo VENDEDOR.

2.3 A presença dos convidados ou participantes no recinto do leilão importará em imediata autorização à Central Leiloes Ltda em promover consultas sobre os mesmos junto ao SERASA ou outros órgãos de proteção ao crédito.

2.4 Os empregados da Central Leiloes Ltda não estão autorizados a avaliar ou endossar qualquer comprador junto ao leilão.

2.5 A existência de cadastro não dispensará a necessidade de apresentação de avalista, caso seja solicitado pelo VENDEDOR ou pela Central Leiloes Ltda.

2.6 Será permitida a compra de animal(is) / produto(s) mediante procuração por Instrumento Público, a qual deverá ser específica para aquele evento e deverá conter o valor máximo autorizado pelo outorgante e desde que este possua cadastro aprovado junto à Central Leiloes Ltda, que permanecerá com referida procuração.

2.7 A Central Leiloes Ltda atua como intermediária das transações, sendo responsável pela organização e coordenação do evento, não se responsabilizando pelo inadimplemento do comprador, seja em relação ao valor do(s) produto(s) / animal(is) adquirido(s), seja em relação às comissões de venda. Portanto, cabe ao vendedor manifestar-se sobre o cadastro do comprador antes da assinatura do contrato de compra e venda, bem como exigir a assinatura de avalista antes da formalização deste contrato.

3. DO LEILOEIRO:

3.1 O leilão será realizado por um LEILOEIRO RURAL, devidamente inscrito nos órgãos próprios, sendo que a venda considerará efetuada com a batida do martelo, momento em que as partes, compradores e vendedores, estarão obrigados ao cumprimento do negócio fechado, exceto na hipótese de não aprovação do cadastro do comprador, na forma do item 02 supra.

3.2 Poderá o leiloeiro, durante o leilão, promover as alterações das presentes normas, estabelecer outras regras, alterar as disposições do catálogo, de lotes ou condições de pagamento, instituir preços mínimos, sem direito de reclamação ou indenização por parte dos convidados ou participantes.

4. DISPOSIÇÕES ESPECÍFICAS PARA LEILÃO DE PRENHEZES:

4.1 Salvo estipulação em contrário, nos casos de livre acasalamento ou embrião a ser coletado, a primeira parcela será considerada como sinal de negócio e devidas no ato. As demais parcelas somente poderão ser exigidas do(s) COMPRADOR(es) após o recebimento ou a retirada da(s) prenhez(es) confirmada(s). Caso o VENDEDOR tenha recebido antecipadamente alguma parcela e a prenhez não consiga se realizar o VENDEDOR restituirá ao(s) COMPRADOR(es) o valor recebido.

4.2. PRENHEZES RECEPTORAS:

4.2.1. O VENDEDOR se responsabiliza em apresentar a(s) receptora(s) em perfeitas condições físicas, com boa habilidade maternal, a fim de bem criar o embrião.

4.2.2. O COMPRADOR, por sua vez, se compromete a mantê-la(s) sob as mesmas condições de manejo e trato, a fim de não prejudicar o desenvolvimento do embrião adquirido.

4.2.3. O COMPRADOR deverá comunicar imediatamente o VENDEDOR em caso de óbito da receptora e/ou da "cria", bem como de qualquer intercorrência que venha a surgir durante o período gestacional.

4.3. EMBRIÕES A SEREM COLETADOS:

4.3.1. É de responsabilidade de VENDEDOR a coleta e transferência do referido acasalamento, tendo o prazo máximo de 90 dias para a entrega da receptora prenhe, a contar da data da assinatura do presente Contrato, findo o qual poderá o COMPRADOR optar, em comum acordo com o VENDEDOR, escolher outro acasalamento já realizado, de igual importância e valor.

4.4. LIVRES ACASALAMENTOS:

4.4.1. O VENDEDOR oferece a doadora para ser acasalada com o touro da escolha do COMPRADOR, ficando a mesma na propriedade do titular.

4.4.2. O COMPRADOR tem o prazo máximo de 30 dias para enviar o sêmen do reprodutor escolhido, ou autorizar o proprietário da doadora a acasalá-la segundo seu critério.

4.4.3. Todas as despesas provenientes do transporte e aquisição de sêmen que porventura possam ocorrer, serão de inteira responsabilidade do COMPRADOR.

4.4.4. Do acasalamento em questão o COMPRADOR terá direito a apenas uma prenhez proveniente da lavagem, salvo disposição em contrário e acordado entre as partes. Terá também direito a optar se tal prenhez será sexada de macho ou fêmea.

4.4.5. O VENDEDOR garante ao COMPRADOR que a prenhez adquirida venha a nascer com saúde, com garantia de receber RGN (registro geral de nascimento) e RGD (registro geral definitivo).

4.4.6. Caso o produto nascido não preencha os requisitos mencionados no item anterior, deverá o VENDEDOR substituir o produto, caso não possua o mesmo acasalamento, de comum acordo com o COMPRADOR, substituí-lo por outro já nascido de igual categoria e valor.

4.5 A(s) prenhez(es) será(ão) entregue(s) por malha viária, podendo ainda o COMPRADOR retirá-la da propriedade de origem, sob sua conta e responsabilidade.

5. DISPOSIÇÕES ESPECÍFICAS PARA LEILÃO DE SÊMEN:

5.1. O VENDEDOR responde pela qualidade do sêmen de animal de sua propriedade posto a venda.

CONTINUAÇÃO DA PÁGINA ANTERIOR...

6. DISPOSIÇÕES GERAIS PARA TODOS OS LEILÕES:

6.1. O leiloeiro apregoará, no início de cada lote, o valor do lance que, multiplicado pelo número de parcelas determinadas, formará o preço total de venda e compra do(s) animal(is)/ produto(s). Também será informada a condição de cada venda, data de vencimento das parcelas, condições gerais do(s) produto(s) ou a(s) condição(ões) física(s) do(s) animal(is) referentes a cada lote.

6.2. Os leilões referentes à gado de elite, embrião e sêmen serão realizados com CLÁUSULA DE RESERVA DE DOMÍNIO, que abrangerá inclusive as "crias" advindas destes, conforme disposto no artigo 95 do Código Civil.

6.3. Excetuando o disposto no item 2. deste Regulamento (aprovação de cadastro), as vendas efetuadas durante o leilão são irrevogáveis e irrevogáveis, obrigando comprador e vendedor ao seu cumprimento, por si e por seus herdeiros ou sucessores.

6.4. Ainda que existente índice deflacionário divulgado pelo Governo Federal, os preços estabelecidos no leilão não serão alterados.

6.5. Caberá ao comprador o pagamento do ICMS e ao vendedor o recolhimento do mesmo, referente ao lote adquirido, devendo o segundo informar a Central Leilões Ltda o número de inscrição junto à Receita Estadual.

6.6. A participação no leilão de qualquer pessoa, seja comprador ou vendedor, implicará na presunção de aceitação de todas as normas previstas neste Regulamento, e, face disponibilização deste Regulamento a todos que se encontram presentes no recinto do leilão através do catálogo, não poderá alegar desconhecimento para eximir de seu cumprimento.

6.7. Compradores domiciliados fora do país deverão informar-se no escritório sobre as condições que regem a compra e venda, que no caso presente somente se operará com o pagamento à vista, em moeda corrente do país, no ato do negócio.

6.8. Salvo estabelecido de forma diversa, por escrito, antes do leilão, o comprador será responsável pelo pagamento da comissão de compra, a qual recai sobre o valor do lote no momento da batida do martelo, em favor da EMPRESA LEILOEIRA, cujo percentual será divulgado pelo leiloeiro no início do evento.

6.9. Salvo estabelecido de forma diversa, por escrito, antes do leilão, o vendedor será responsável pelo pagamento da comissão de venda, a qual recai sobre o valor do lote no momento da batida do martelo, em favor do PROMOTOR DO EVENTO / EMPRESA LEILOEIRA, cujo percentual foi acordado anteriormente entre as partes.

6.10. As taxas do leilão, assim como as comissões, para comprador e vendedor, são irrevogáveis e irrevogáveis. No caso da não concretização do negócio após o remate, a parte responsável pelo cancelamento do negócio arcará com as mesmas em sua totalidade.

6.11. EM caso de pagamento à vista das parcelas de compra, o desconto poderá ser concedido pelo vendedor, mas tal desconto não recairá sobre as comissões em favor da Leiloeira.

6.12. No lance de defesa, conforme definição do item 1.10 deste regulamento, o proprietário do animal será responsável pelo pagamento da comissão de compra e venda em favor do PROMOTOR DO EVENTO / EMPRESA LEILOEIRA, sobre o valor do lote no momento da batida do martelo.

6.13. Não serão aceitos pagamentos das parcelas vencíveis no ato da compra com cheques de terceiros.

6.14. Todos os pagamentos efetuados em cheque somente serão considerados quitados com a respectiva compensação.

6.15. As GTAS (Guias de Trânsito dos Animais) serão emitidas exclusivamente em nome do comprador e não poderão ser transferidas a terceiros.

6.16. Os catálogos do leilão são de responsabilidade dos vendedores, não sendo a Central Leilões Ltda responsável por eventuais erros constantes nestes, os quais inclusive poderão ser retificados pelo leiloeiro.

6.17. Quando da batida do martelo os lances forem simultâneos entre dois compradores, o leiloeiro pedirá o retorno do animal à pista e reiniciará a venda dos mesmos, a partir do lance em questão, para o desempate.

6.18. Serão de exclusiva responsabilidade do VENDEDOR o(s) animal(is) colocado(s) a leilão estar(em) saudável(eis), com toda a documentação sanitária atualizada, bem como sua guarda, manutenção e segurança, durante o tempo em que se mantiver(em) no local do leilão, seja no estábulo, em sua propriedade, para os casos de Leilão Virtual, em trânsito ou enquanto estiverem sendo exibidos na pista, até o momento da batida do martelo, passando então, tais responsabilidades a serem exclusivas do COMPRADOR, não restando à Central Leilões Ltda. nenhum ônus sobre os itens mencionados, bem como, em caso de acidente e danos que, eventualmente, venha(m) a ocorrer com o(s) animal(is).

6.18.1. É de responsabilidade do VENDEDOR a veracidade de todas as

informações fornecidas à leiloeira referente ao(s) animal(is) e/ou produto(s) colocado(s) a leilão. Bem como, fica o VENDEDOR responsável, cível e criminalmente pela omissão de informar a empresa Leiloeira sobre qualquer intercorrência relacionadas ao(s) animal(is) e/ou produto(s) até o momento do leilão.

6.18.2. Após a batida do martelo, a venda será considerada irrevogável e irrevogável, correndo a partir de então, por conta e risco do COMPRADOR, a vida e integridade física do(s) animal(is), razão pela qual, é facultado a este COMPRADOR, caso opte e se responsabilize pelas despesas, contratar cobertura securitária ao(s) animal(is) arrematados.

6.18.3. A morte do(s) animal(is), com seguro ou não, anomalias físicas encontradas no animal(is) por exames radiológicos ou outros, perca de prenhes, estado do(s) animal(is) no ato da entrega pelo VENDEDOR e outros motivos não inerentes ao momento da venda) a leiloeira não se obriga nos termos deste regulamento.

6.18.4. Tanto para os leilões presenciais, bem como para os leilões virtuais, após a batida do martelo, fica facultado entre VENDEDOR e COMPRADOR decidirem o momento mais apropriado para o transporte do(s) animal(is). Porém, os riscos inerentes ao(s) animal(is) arrematados até o momento do seu transporte, correrá por conta exclusiva do COMPRADOR, não podendo o VENDEDOR ficar responsável pela vida e integridade física do(s) animal(is) até seu efetivo embarque para transporte, salvo comprovada sua exclusiva culpa.

6.19. No caso de comercialização efetuada através de canal fechado de televisão (Leilões Virtuais), o vendedor compromete-se a entregar o(s) animal(is) (independente do local de entrega), somente quando tiver em sua posse a respectiva documentação de venda, devidamente assinada pelo comprador, eximindo a Central Leilões Ltda de qualquer responsabilidade se a presente cláusula não for cumprida.

7. DA AUTORIZAÇÃO DE USO DO NOME, IMAGEM E VOZ DOS PRESENTES AO LEILÃO:

7.1. A entrada da pessoa no recinto do leilão importará na presunção em favor da EMPRESA LEILOEIRA e do PROMOTOR DO EVENTO, sem ônus a estes, ao uso de seus NOMES, IMAGENS e SOM durante a realização do evento, bem como após a ocorrência deste para fins de divulgação do resultado final alcançado. Autorizam, também, a divulgação em periódicos e em site de todas as informações referentes ao leilão, tais como: nome do comprador, do vendedor, do animal ou produto comercializado e o valor efetivo da transação. Finalmente, fica autorizada a gravação de todas as imagens do leilão e dos participantes, bem como a transmissão ao vivo destas por canal fechado de televisão e, ainda, a divulgação de fotos em periódicos e em site próprio da EMPRESA LEILOEIRA.

8. DO CONTRATO DE COMPRA E VENDA:

8.1. Ao final da venda de cada lote a Central Leilões Ltda promoverá a emissão do contrato de compra e venda, bem como das notas promissórias referentes ao leilão, as quais serão assinadas imediatamente pelo vendedor e comprador. As notas fiscais referentes às vendas, que deverão ser emitidas pelos vendedores, bem como a nota fiscal da comissão de compra a ser emitida pela empresa leiloeira, serão efetuadas posteriormente.

8.2. Ficam fazendo parte integrante do contrato de compra e venda todas as regras constantes neste regulamento, bem como outras que forem estabelecidas pelo leiloeiro durante o leilão.

"É proibida a reprodução em parte ou no todo".



CONSCIENTE

AGROPECUÁRIA

01

IDF: B 20326 - (1698/20)
Proprietário: Consciente Agropecuária

Avaliações genéticas	DEP	Class.	Valor
Peso nascimento direto (kg)	-0,1	40,0%	
Peso desmama direto (kg)	6,1	5,0%	220,0
Peso desmama materno (kg)	0,2	>50%	
Materno total (kg)	3,2	20,0%	
Peso Ano (kg)	8,9	5,0%	
Ganho pós desmama (kg)	5,7	4,0%	
Peso ao sobreano (kg)	11,8	3,0%	325,9
Per. escrotal 15 meses (cm)	1,58	1,0%	
Musculosidade sobreano (pt)	0,39	2,0%	5,0
Período de Gestação (dias)	-1	3,0%	
Reconcepção de S. Precoce (%)	11,56	10,0%	
Prob. Parto Precoce (%)	11,86	10,0%	

Índice Qualitas

17,6

Percentil 0.5%

Nascimento 14/11/2020

Peso: 722 kg

CE: 37 cm

Avaliações funcionais

Ponto ótimo	DEP		4	2	0	2	4	
Angulação garupa	0,01	Inclinada						Plana
Aprumos	0,00	Curvo						Retos
Frame	0,01	Baixo						Alto
Ossatura	0,14	Pouca						Muita
Umbigo	0,14	Curto						Longo
Ponto máximo	DEP		4	2	0	2	4	
Boca	0,21	Estreita						Larga
Inserção de cauda	0,02	Alta						Baixa
Musculosidade	0,39	Pouca						Muita
Pigmentação	-0,03	Pouca						Muita
Profundidade	0,28	Pouca						Muita
Reprodução	0,26	Fraca						Forte
Temperamento	0,08	Bravo						Calmo
Úbere	0,03	Pequeno						Grande

Pedigree

QLT NAPOLEAO	SQ037510
Linha Paterna	SQ 33408
B 15315	QLT KING
Linha Materna	B 10612

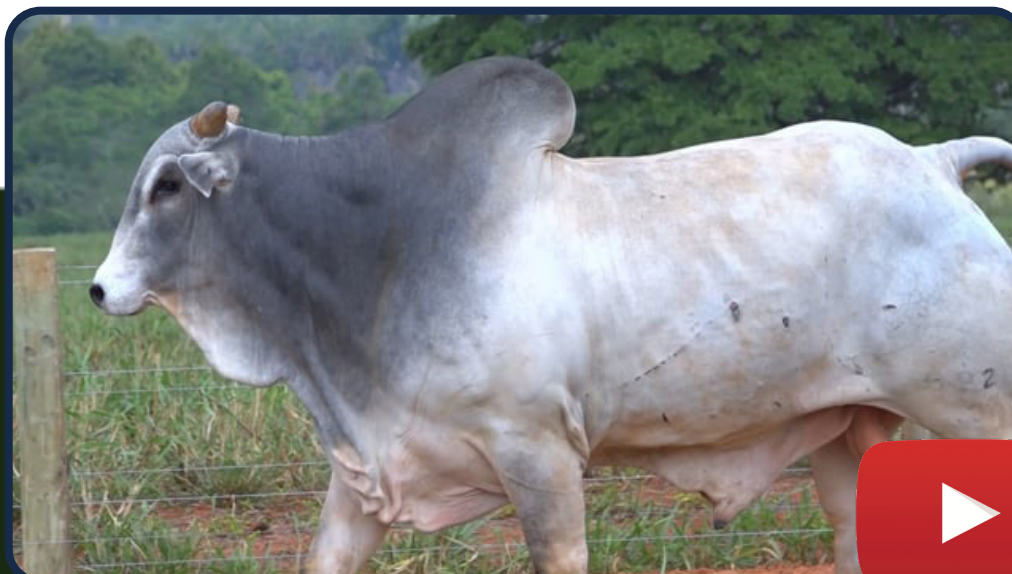



CONSCIENTE

AGROPECUÁRIA

02

IDF: S 20260 - (2371/20)
Proprietário: Consciente Agropecuária

Avaliações genéticas	DEP	Class.	Valor
Peso nascimento direto (kg)	0,3	>50%	36,0
Peso desmama direto (kg)	6,4	4,0%	225,7
Peso desmama materno (kg)	2,3	15,0%	
Materno total (kg)	5,5	5,0%	
Peso Ano (kg)	10,4	3,0%	
Ganho pós desmama (kg)	4,8	7,0%	
Peso ao sobreano (kg)	11,2	3,0%	311,6
Per. escrotal 15 meses (cm)	1,19	4,0%	
Musculosidade sobreano (pt)	0,40	2,0%	5,0
Período de Gestação (dias)	-1	10,0%	
Reconcepção de S. Precoce (%)	13,80	7,0%	
Prob. Parto Precoce (%)	14,50	7,0%	

Índice Qualitas
15,9
Percentil 1.0%
Nascimento 16/10/2020
Peso: 726 kg
CE: 36 cm

Avaliações funcionais

Ponto ótimo	DEP		4	2	0	2	4	
Angulação garupa	0,02	Inclinada						Plana
Aprumos	0,00	Curvo						Retos
Frame	-0,01	Baixo						Alto
Ossatura	0,10	Pouca						Muita
Umbigo	0,00	Curto						Longo
Ponto máximo	DEP		4	2	0	2	4	
Boca	0,12	Estreita						Larga
Inserção de cauda	0,00	Alta						Baixa
Musculosidade	0,40	Pouca						Muita
Pigmentação	0,12	Pouca						Muita
Profundidade	0,24	Pouca						Muita
Reprodução	0,14	Fraca						Forte
Temperamento	0,04	Bravo						Calmo
Úbere	0,09	Pequeno						Grande

Pedigree

QLT NIOBIO	CFM OBSTINADO
Linha Paterna	SQ009910
S 17740	RM 201710
Linha Materna	S13204





03

IDF: B 20143 - (1668/20)
Proprietário: Consciente Agropecuária

Avaliações genéticas	DEP	Class.	Valor
Peso nascimento direto (kg)	0,3	>50%	38,0
Peso desmama direto (kg)	6,2	5,0%	236,4
Peso desmama materno (kg)	1,0	30,0%	
Materno total (kg)	4,0	15,0%	
Peso Ano (kg)	7,9	7,0%	
Ganho pós desmama (kg)	3,2	15,0%	
Peso ao sobreano (kg)	9,4	7,0%	327,6
Per. escrotal 15 meses (cm)	1,79	0,5%	
Musculosidade sobreano (pt)	0,33	5,0%	5,0
Período de Gestação (dias)	0	15,0%	
Reconcepção de S. Precoce (%)	5,48	40,0%	
Prob. Parto Precoce (%)	6,06	30,0%	

Índice Qualitas
15,5
Percentil 2.0%
Nascimento 03/10/2020
Peso: 766 kg
CE: 41 cm

Avaliações funcionais

Ponto ótimo	DEP		4	2	0	2	4	
Angulação garupa	-0,01	Inclinada						Plana
Aprumos	0,00	Curvo						Retos
Frame	-0,10	Baixo						Alto
Ossatura	0,12	Pouca						Muita
Umbigo	0,07	Curto						Longo
Ponto máximo	DEP		4	2	0	2	4	
Boca	0,04	Estreita						Larga
Inserção de cauda	0,02	Alta						Baixa
Musculosidade	0,33	Pouca						Muita
Pigmentação	-0,03	Pouca						Muita
Profundidade	0,20	Pouca						Muita
Reprodução	0,21	Fraca						Forte
Temperamento	0,07	Bravo						Calmo
Úbere	0,12	Pequeno						Grande

Pedigree

QLT RADIAL	SHERLOCK DA MATINHA
Linha Paterna	L 100120
B 15124	QLT DINAMITE
Linha Materna	101283





04

IDF: S 20187 - (2363/20)
Proprietário: Consciente Agropecuária

Avaliações genéticas	DEP	Class.	Valor
Peso nascimento direto (kg)	-0,2	25,0%	32,0
Peso desmama direto (kg)	5,0	9,0%	216,8
Peso desmama materno (kg)	1,2	30,0%	
Materno total (kg)	3,7	15,0%	
Peso Ano (kg)	10,6	2,0%	
Ganho pós desmama (kg)	8,1	0,5%	
Peso ao sobreano (kg)	13,2	2,0%	322,9
Per. escrotal 15 meses (cm)	1,08	5,0%	
Musculosidade sobreano (pt)	0,23	15,0%	4,0
Período de Gestação (dias)	-1	4,0%	
Reconcepção de S. Precoce (%)	15,76	4,0%	
Prob. Parto Precoce (%)	16,22	4,0%	

Índice Qualitas

15,5

Percentil 2.0%

Nascimento 08/10/2020

Peso: 736 kg

CE: 39 cm

Avaliações funcionais

Ponto ótimo	DEP		4	2	0	2	4	
Angulação garupa	0,02	Inclinada						Plana
Aprumos	0,02	Curvo						Retos
Frame	0,11	Baixo						Alto
Ossatura	0,08	Pouca						Muita
Umbigo	0,00	Curto						Longo
Ponto máximo	DEP		4	2	0	2	4	
Boca	0,10	Estreita						Larga
Inserção de cauda	0,02	Alta						Baixa
Musculosidade	0,23	Pouca						Muita
Pigmentação	-0,08	Pouca						Muita
Profundidade	0,16	Pouca						Muita
Reprodução	0,19	Fraca						Forte
Temperamento	0,03	Bravo						Calmo
Úbere	-0,04	Pequeno						Grande

Pedigree

QLT NAPOLEAO	SQ037510
Linha Paterna	SQ 33408
S 17137	JACAMIM FIV DA BELA
Linha Materna	S 14336





CONSCIENTE

AGROPECUÁRIA

05

IDF: B 2024 - (1656/20)
Proprietário: Consciente Agropecuária

Avaliações genéticas	DEP	Class.	Valor
Peso nascimento direto (kg)	0,0	>50%	36,0
Peso desmama direto (kg)	4,0	15,0%	224,7
Peso desmama materno (kg)	1,7	20,0%	
Materno total (kg)	3,7	15,0%	
Peso Ano (kg)	7,8	8,0%	
Ganho pós desmama (kg)	6,3	3,0%	
Peso ao sobreano (kg)	10,3	5,0%	308,6
Per. escrotal 15 meses (cm)	1,46	2,0%	
Musculosidade sobreano (pt)	0,27	9,0%	5,0
Período de Gestação (dias)	-1	1,0%	
Reconcepção de S. Precoce (%)	6,84	30,0%	
Prob. Parto Precoce (%)	6,86	30,0%	

Índice Qualitas

15,2

Percentil 2.0%

Nascimento 12/09/2020

Peso: 702 kg

CE: 35 cm

Avaliações funcionais

Ponto ótimo	DEP		4	2	0	2	4	
Angulação garupa	0,07	Inclinada						Plana
Aprumos	0,02	Curvo						Retos
Frame	0,07	Baixo						Alto
Ossatura	0,09	Pouca						Muita
Umbigo	0,10	Curto						Longo
Ponto máximo	DEP		4	2	0	2	4	
Boca	0,10	Estreita						Larga
Inserção de cauda	0,02	Alta						Baixa
Musculosidade	0,27	Pouca						Muita
Pigmentação	0,04	Pouca						Muita
Profundidade	0,09	Pouca						Muita
Reprodução	0,28	Fraca						Forte
Temperamento	-0,01	Bravo						Calmo
Úbere	-0,02	Pequeno						Grande

Pedigree

QLT NAPOLEAO	SQ037510
Linha Paterna	SQ 33408
B 16274	QLT NUMERO
Linha Materna	B 7071





CONSCIENTE

AGROPECUÁRIA

06

IDF: S 20359 - (2379/20)
Proprietário: Consciente Agropecuária

Avaliações genéticas	DEP	Class.	Valor
Peso nascimento direto (kg)	-0,3	20,0%	32,0
Peso desmama direto (kg)	3,6	20,0%	191,6
Peso desmama materno (kg)	0,9	30,0%	
Materno total (kg)	2,7	25,0%	
Peso Ano (kg)	7,9	7,0%	
Ganho pós desmama (kg)	7,0	2,0%	
Peso ao sobreano (kg)	10,6	4,0%	310,0
Per. escrotal 15 meses (cm)	0,84	9,0%	
Musculosidade sobreano (pt)	0,30	7,0%	4,0
Período de Gestação (dias)	-1	1,0%	
Reconcepção de S. Precoce (%)	13,46	8,0%	
Prob. Parto Precoce (%)	13,72	8,0%	

Índice Qualitas

14,1

Percentil 3.0%

Nascimento 10/11/2020

Peso: 638 kg

CE: 33 cm

Avaliações funcionais

Ponto ótimo	DEP		4	2	0	2	4	
Angulação garupa	0,00	Inclinada						Plana
Aprumos	0,00	Curvo						Retos
Frame	-0,01	Baixo						Alto
Ossatura	0,08	Pouca						Muita
Umbigo	0,19	Curto						Longo
Ponto máximo	DEP		4	2	0	2	4	
Boca	0,19	Estreita						Larga
Inserção de cauda	0,06	Alta						Baixa
Musculosidade	0,30	Pouca						Muita
Pigmentação	0,00	Pouca						Muita
Profundidade	0,22	Pouca						Muita
Reprodução	0,23	Fraca						Forte
Temperamento	-0,03	Bravo						Calmo
Úbere	0,06	Pequeno						Grande

Pedigree

QLT NAPOLEAO	SQ037510
Linha Paterna	SQ 33408
S 16138	QLT MANDRAKE
Linha Materna	S13516





CONSCIENTE

AGROPECUÁRIA

07

IDF: S 20462 - (2387/20)
Proprietário: Consciente Agropecuária

Avaliações genéticas	DEP	Class.	Valor
Peso nascimento direto (kg)	-1,1	0,1%	32,0
Peso desmama direto (kg)	3,5	20,0%	195,9
Peso desmama materno (kg)	1,6	20,0%	
Materno total (kg)	3,4	15,0%	
Peso Ano (kg)	9,7	4,0%	
Ganho pós desmama (kg)	8,1	0,5%	
Peso ao sobreano (kg)	11,6	3,0%	325,0
Per. escrotal 15 meses (cm)	0,69	15,0%	
Musculosidade sobreano (pt)	0,27	9,0%	4,0
Período de Gestação (dias)	0	20,0%	
Reconcepção de S. Precoce (%)	16,29	4,0%	
Prob. Parto Precoce (%)	17,11	3,0%	

Índice Qualitas

14,1

Percentil 3.0%

Nascimento 01/12/2020

Peso: 726 kg

CE: 39 cm

Avaliações funcionais

Ponto ótimo	DEP		4	2	0	2	4	
Angulação garupa	-0,05	Inclinada						Plana
Aprumos	0,03	Curvo						Retos
Frame	-0,03	Baixo						Alto
Ossatura	0,08	Pouca						Muita
Umbigo	-0,10	Curto						Longo
Ponto máximo	DEP		4	2	0	2	4	
Boca	0,03	Estreita						Larga
Inserção de cauda	0,03	Alta						Baixa
Musculosidade	0,27	Pouca						Muita
Pigmentação	-0,07	Pouca						Muita
Profundidade	0,31	Pouca						Muita
Reprodução	0,24	Fraca						Forte
Temperamento	0,20	Bravo						Calmo
Úbere	0,19	Pequeno						Grande

Pedigree

QLT NERO	CFM ORGULHO
Linha Paterna	7809
S 17156	QLT OBREIRO
Linha Materna	S 14387





08

IDF: S 20272 - (2373/20)
Proprietário: Consciente Agropecuária

Avaliações genéticas	DEP	Class.	Valor
Peso nascimento direto (kg)	0,0	>50%	32,0
Peso desmama direto (kg)	4,7	10,0%	207,5
Peso desmama materno (kg)	1,6	20,0%	
Materno total (kg)	3,9	15,0%	
Peso Ano (kg)	10,8	2,0%	
Ganho pós desmama (kg)	7,1	2,0%	
Peso ao sobreano (kg)	11,8	3,0%	312,8
Per. escrotal 15 meses (cm)	0,34	25,0%	
Musculosidade sobreano (pt)	0,36	3,0%	5,0
Período de Gestação (dias)	0	>50%	
Reconcepção de S. Precoce (%)	11,91	10,0%	
Prob. Parto Precoce (%)	12,64	10,0%	

Índice Qualitas
13,9
Percentil 3.0%
Nascimento 20/10/2020
Peso: 706 kg
CE: 34 cm

Avaliações funcionais

Ponto ótimo	DEP		4	2	0	2	4	
Angulação garupa	0,02	Inclinada						Plana
Aprumos	0,00	Curvo						Retos
Frame	-0,04	Baixo						Alto
Ossatura	0,07	Pouca						Muita
Umbigo	0,01	Curto						Longo
Ponto máximo	DEP		4	2	0	2	4	
Boca	-0,01	Estreita						Larga
Inserção de cauda	-0,01	Alta						Baixa
Musculosidade	0,36	Pouca						Muita
Pigmentação	0,25	Pouca						Muita
Profundidade	0,22	Pouca						Muita
Reprodução	0,17	Fraca						Forte
Temperamento	0,01	Bravo						Calmo
Úbere	0,08	Pequeno						Grande

Pedigree

QLT NIOBIO	CFM OBSTINADO
Linha Paterna	SQ009910
S 17666	RM 201710
Linha Materna	S 9409





CONSCIENTE

AGROPECUÁRIA

09

IDF: B 20103 - (1665/20)
Proprietário: Consciente Agropecuária

Avaliações genéticas	DEP	Class.	Valor
Peso nascimento direto (kg)	-0,3	15,0%	218,2
Peso desmama direto (kg)	2,4	30,0%	
Peso desmama materno (kg)	0,9	30,0%	
Materno total (kg)	2,1	30,0%	287,8
Peso Ano (kg)	6,2	15,0%	
Ganho pós desmama (kg)	6,1	3,0%	
Peso ao sobreano (kg)	8,5	9,0%	5,0
Per. escrotal 15 meses (cm)	0,84	9,0%	
Musculosidade sobreano (pt)	0,39	2,0%	
Período de Gestação (dias)	-1	1,0%	
Reconcepção de S. Precoce (%)	15,11	5,0%	
Prob. Parto Precoce (%)	15,62	5,0%	

Índice Qualitas

13,8

Percentil 3.0%

Nascimento 27/09/2020

Peso: 662 kg

CE: 37 cm

Avaliações funcionais

Ponto ótimo	DEP		4	2	0	2	4	
Angulação garupa	0,01	Inclinada						Plana
Aprumos	0,02	Curvo						Retos
Frame	-0,07	Baixo						Alto
Ossatura	0,07	Pouca						Muita
Umbigo	0,02	Curto						Longo
Ponto máximo	DEP		4	2	0	2	4	
Boca	0,13	Estreita						Larga
Inserção de cauda	0,02	Alta						Baixa
Musculosidade	0,39	Pouca						Muita
Pigmentação	-0,05	Pouca						Muita
Profundidade	0,17	Pouca						Muita
Reprodução	0,31	Fraca						Forte
Temperamento	0,01	Bravo						Calmo
Úbere	0,03	Pequeno						Grande

Pedigree

QLT NAPOLEAO	SQ037510
Linha Paterna	SQ 33408
B 17009	QLT ORIGINAL
Linha Materna	B11642





CONSCIENTE

AGROPECUÁRIA

10

IDF: S 2089 - (2355/20)
Proprietário: Consciente Agropecuária

Avaliações genéticas	DEP	Class.	Valor
Peso nascimento direto (kg)	0,8	>50%	
Peso desmama direto (kg)	6,9	3,0%	236,1
Peso desmama materno (kg)	-0,6	>50%	
Materno total (kg)	2,8	25,0%	
Peso Ano (kg)	10,3	3,0%	
Ganho pós desmama (kg)	4,7	8,0%	
Peso ao sobreano (kg)	11,5	3,0%	328,3
Per. escrotal 15 meses (cm)	0,66	15,0%	
Musculosidade sobreano (pt)	0,34	4,0%	5,0
Período de Gestação (dias)	-1	2,0%	
Reconcepção de S. Precoce (%)	20,67	0,5%	
Prob. Parto Precoce (%)	21,16	0,5%	

Índice Qualitas

13,7

Percentil 3.0%

Nascimento 25/09/2020

Peso: 724 kg

CE: 37 cm

Avaliações funcionais

Ponto ótimo	DEP		4	2	0	2	4	
Angulação garupa	0,02	Inclinada						Plana
Aprumos	0,04	Curvo						Retos
Frame	-0,09	Baixo						Alto
Ossatura	0,14	Pouca						Muita
Umbigo	0,11	Curto						Longo
Ponto máximo	DEP		4	2	0	2	4	
Boca	0,05	Estreita						Larga
Inserção de cauda	0,03	Alta						Baixa
Musculosidade	0,34	Pouca						Muita
Pigmentação	0,10	Pouca						Muita
Profundidade	0,29	Pouca						Muita
Reprodução	0,07	Fraca						Forte
Temperamento	0,09	Bravo						Calmo
Úbere	-0,03	Pequeno						Grande

Pedigree

QLT NARCOS	PAINT NITRO
Linha Paterna	50376
S 15445	FARAO FIV FVC
Linha Materna	S 10325





CONSCIENTE

AGROPECUÁRIA

11

IDF: S 20225 - (2367/20)
Proprietário: Consciente Agropecuária

Avaliações genéticas	DEP	Class.	Valor
Peso nascimento direto (kg)	-0,2	20,0%	29,0
Peso desmama direto (kg)	3,9	15,0%	215,2
Peso desmama materno (kg)	0,9	40,0%	
Materno total (kg)	2,8	20,0%	
Peso Ano (kg)	6,8	10,0%	
Ganho pós desmama (kg)	4,7	8,0%	
Peso ao sobreano (kg)	8,6	9,0%	311,9
Per. escrotal 15 meses (cm)	1,36	2,0%	
Musculosidade sobreano (pt)	0,28	9,0%	5,0
Período de Gestação (dias)	-1	5,0%	
Reconcepção de S. Precoce (%)	9,96	15,0%	
Prob. Parto Precoce (%)	10,20	20,0%	

Índice Qualitas

13,5

Percentil 3.0%

Nascimento 12/10/2020

Peso: 644 kg

CE: 34 cm

Avaliações funcionais

Ponto ótimo	DEP		4	2	0	2	4	
Angulação garupa	0,01	Inclinada						Plana
Aprumos	0,01	Curvo						Retos
Frame	0,00	Baixo						Alto
Ossatura	0,07	Pouca						Muita
Umbigo	-0,10	Curto						Longo
Ponto máximo	DEP		4	2	0	2	4	
Boca	0,13	Estreita						Larga
Inserção de cauda	0,05	Alta						Baixa
Musculosidade	0,28	Pouca						Muita
Pigmentação	0,00	Pouca						Muita
Profundidade	0,12	Pouca						Muita
Reprodução	0,09	Fraca						Forte
Temperamento	0,01	Bravo						Calmo
Úbere	-0,02	Pequeno						Grande

Pedigree

QLT NAPOLEAO	SQ037510
Linha Paterna	SQ 33408
S 17294	
Linha Materna	





CONSCIENTE

AGROPECUÁRIA

12

IDF: B 20011 - (1655/20)
Proprietário: Consciente Agropecuária

Avaliações genéticas	DEP	Class.	Valor
Peso nascimento direto (kg)	0,2	>50%	29,0
Peso desmama direto (kg)	6,9	3,0%	239,0
Peso desmama materno (kg)	1,4	25,0%	
Materno total (kg)	4,8	8,0%	
Peso Ano (kg)	7,0	10,0%	
Ganho pós desmama (kg)	1,4	40,0%	
Peso ao sobreano (kg)	8,3	9,0%	291,5
Per. escrotal 15 meses (cm)	1,28	3,0%	
Musculosidade sobreano (pt)	0,36	3,0%	5,0
Período de Gestação (dias)	-1	1,0%	
Reconcepção de S. Precoce (%)	4,85	40,0%	
Prob. Parto Precoce (%)	4,93	40,0%	

Índice Qualitas

13,2

Percentil 4.0%

Nascimento 08/09/2020

Peso: 716 kg

CE: 34 cm

Avaliações funcionais

Ponto ótimo	DEP		4	2	0	2	4	
Angulação garupa	0,03	Inclinada						Plana
Aprumos	0,02	Curvo						Retos
Frame	0,00	Baixo						Alto
Ossatura	0,11	Pouca						Muita
Umbigo	0,12	Curto						Longo
Ponto máximo	DEP		4	2	0	2	4	
Boca	0,08	Estreita						Larga
Inserção de cauda	0,02	Alta						Baixa
Musculosidade	0,36	Pouca						Muita
Pigmentação	0,04	Pouca						Muita
Profundidade	0,21	Pouca						Muita
Reprodução	0,16	Fraca						Forte
Temperamento	0,11	Bravo						Calmo
Úbere	0,08	Pequeno						Grande

Pedigree

QLT RADIAL	SHERLOCK DA MATINHA
Linha Paterna	L 100120
B 15032	QLT FANTASTICO
Linha Materna	B 11280





CONSCIENTE

AGROPECUÁRIA

13

IDF: S 20075 - (2351/20)
Proprietário: Consciente Agropecuária

Avaliações genéticas	DEP	Class.	Valor
Peso nascimento direto (kg)	-0,5	7,0%	34,0
Peso desmama direto (kg)	2,4	30,0%	214,0
Peso desmama materno (kg)	0,9	30,0%	
Materno total (kg)	2,1	30,0%	
Peso Ano (kg)	5,0	20,0%	
Ganho pós desmama (kg)	4,6	9,0%	
Peso ao sobreano (kg)	6,9	15,0%	309,3
Per. escrotal 15 meses (cm)	1,38	2,0%	
Musculosidade sobreano (pt)	0,32	6,0%	5,0
Período de Gestação (dias)	-1	10,0%	
Reconcepção de S. Precoce (%)	18,48	2,0%	
Prob. Parto Precoce (%)	19,11	2,0%	

Índice Qualitas

13,2

Percentil 4.0%

Nascimento 24/09/2020

Peso: 728 kg

CE: 37 cm

Avaliações funcionais

Ponto ótimo	DEP		4	2	0	2	4	
Angulação garupa	-0,01	Inclinada						Plana
Aprumos	0,02	Curvo						Retos
Frame	-0,06	Baixo						Alto
Ossatura	0,08	Pouca						Muita
Umbigo	0,06	Curto						Longo
Ponto máximo	DEP		4	2	0	2	4	
Boca	0,08	Estreita						Larga
Inserção de cauda	0,01	Alta						Baixa
Musculosidade	0,32	Pouca						Muita
Pigmentação	-0,09	Pouca						Muita
Profundidade	0,22	Pouca						Muita
Reprodução	0,28	Fraca						Forte
Temperamento	0,12	Bravo						Calmo
Úbere	0,07	Pequeno						Grande

Pedigree

QLT ORIGINAL	CFM ORGULHO
Linha Paterna	C 110075
B 14220	QLT LEAL
Linha Materna	B11437





CONSCIENTE

AGROPECUÁRIA

14

IDF: S 20087 - (2354/20)
Proprietário: Consciente Agropecuária

Avaliações genéticas	DEP	Class.	Valor
Peso nascimento direto (kg)	-0,7	3,0%	243,9
Peso desmama direto (kg)	5,1	8,0%	
Peso desmama materno (kg)	3,0	7,0%	
Materno total (kg)	5,6	5,0%	312,4
Peso Ano (kg)	8,0	7,0%	
Ganho pós desmama (kg)	3,9	10,0%	
Peso ao sobreano (kg)	9,0	7,0%	5,0
Per. escrotal 15 meses (cm)	1,02	6,0%	
Musculosidade sobreano (pt)	0,31	6,0%	
Período de Gestação (dias)	-1	7,0%	
Reconcepção de S. Precoce (%)	13,46	8,0%	
Prob. Parto Precoce (%)	14,30	7,0%	

Índice Qualitas
12,9
Percentil 4.0%
Nascimento 25/09/2020
Peso: 744 kg
CE: 36 cm

Avaliações funcionais

Ponto ótimo	DEP		4	2	0	2	4	
Angulação garupa	-0,03	Inclinada						Plana
Aprumos	0,02	Curvo						Retos
Frame	-0,01	Baixo						Alto
Ossatura	0,06	Pouca						Muita
Umbigo	0,02	Curto						Longo
Ponto máximo	DEP		4	2	0	2	4	
Boca	0,09	Estreita						Larga
Inserção de cauda	0,00	Alta						Baixa
Musculosidade	0,31	Pouca						Muita
Pigmentação	-0,08	Pouca						Muita
Profundidade	0,20	Pouca						Muita
Reprodução	0,24	Fraca						Forte
Temperamento	0,17	Bravo						Calmo
Úbere	0,12	Pequeno						Grande

Pedigree

QLT NERO	CFM ORGULHO
Linha Paterna	7809
S 15254	FARAO FIV FVC
Linha Materna	S 11172





CONSCIENTE

AGROPECUÁRIA

15

IDF: B 20492 - (1707/20)
Proprietário: Consciente Agropecuária

Avaliações genéticas	DEP	Class.	Valor
Peso nascimento direto (kg)	-0,7	3,0%	32,0
Peso desmama direto (kg)	2,6	25,0%	216,5
Peso desmama materno (kg)	1,5	25,0%	
Materno total (kg)	2,8	25,0%	
Peso Ano (kg)	5,9	15,0%	
Ganho pós desmama (kg)	4,4	9,0%	
Peso ao sobreano (kg)	7,0	15,0%	335,0
Per. escrotal 15 meses (cm)	1,18	4,0%	
Musculosidade sobreano (pt)	0,31	6,0%	5,0
Período de Gestação (dias)	0	20,0%	
Reconcepção de S. Precoce (%)	8,77	20,0%	
Prob. Parto Precoce (%)	9,51	20,0%	

Índice Qualitas

12,6

Percentil 5.0%

Nascimento 13/12/2020

Peso: 656 kg

CE: 37 cm

Avaliações funcionais

Ponto ótimo	DEP		4	2	0	2	4	
Angulação garupa	-0,05	Inclinada						Plana
Aprumos	0,00	Curvo						Retos
Frame	0,06	Baixo						Alto
Ossatura	0,07	Pouca						Muita
Umbigo	-0,06	Curto						Longo
Ponto máximo	DEP		4	2	0	2	4	
Boca	0,07	Estreita						Larga
Inserção de cauda	0,01	Alta						Baixa
Musculosidade	0,31	Pouca						Muita
Pigmentação	-0,08	Pouca						Muita
Profundidade	0,24	Pouca						Muita
Reprodução	0,24	Fraca						Forte
Temperamento	0,11	Bravo						Calmo
Úbere	0,17	Pequeno						Grande

Pedigree

QLT NERO	CFM ORGULHO
Linha Paterna	7809
B 16626	RM 2016
Linha Materna	B 11279





CONSCIENTE

AGROPECUÁRIA

16

IDF: S 20223 - (2365/20)
Proprietário: Consciente Agropecuária

Avaliações genéticas	DEP	Class.	Valor
Peso nascimento direto (kg)	-0,4	10,0%	
Peso desmama direto (kg)	5,5	7,0%	232,4
Peso desmama materno (kg)	2,0	15,0%	
Materno total (kg)	4,8	8,0%	
Peso Ano (kg)	9,1	5,0%	
Ganho pós desmama (kg)	4,8	7,0%	
Peso ao sobreano (kg)	10,3	5,0%	329,3
Per. escrotal 15 meses (cm)	0,15	40,0%	
Musculosidade sobreano (pt)	0,41	2,0%	5,0
Período de Gestação (dias)	0	30,0%	
Reconcepção de S. Precoce (%)	16,36	4,0%	
Prob. Parto Precoce (%)	17,11	3,0%	

Índice Qualitas
12,5
Percentil 5.0%
Nascimento 12/10/2020
Peso: 736 kg
CE: 33 cm

Avaliações funcionais

Ponto ótimo	DEP		4	2	0	2	4	
Angulação garupa	0,01	Inclinada						Plana
Aprumos	0,04	Curvo						Retos
Frame	0,00	Baixo						Alto
Ossatura	0,10	Pouca						Muita
Umbigo	0,04	Curto						Longo
Ponto máximo	DEP		4	2	0	2	4	
Boca	0,10	Estreita						Larga
Inserção de cauda	0,01	Alta						Baixa
Musculosidade	0,41	Pouca						Muita
Pigmentação	-0,06	Pouca						Muita
Profundidade	0,31	Pouca						Muita
Reprodução	0,17	Fraca						Forte
Temperamento	0,14	Bravo						Calmo
Úbere	0,09	Pequeno						Grande

Pedigree

QLT ORIGINAL	CFM ORGULHO
Linha Paterna	C 110075
S 17080	QLT LOTADO
Linha Materna	B 14328





CONSCIENTE

AGROPECUÁRIA

17

IDF: S 20082 - (2352/20)
Proprietário: Consciente Agropecuária

Avaliações genéticas	DEP	Class.	Valor
Peso nascimento direto (kg)	-0,5	8,0%	28,0
Peso desmama direto (kg)	1,3	40,0%	223,5
Peso desmama materno (kg)	1,7	20,0%	
Materno total (kg)	2,3	30,0%	
Peso Ano (kg)	3,6	30,0%	
Ganho pós desmama (kg)	4,0	10,0%	
Peso ao sobreano (kg)	5,3	20,0%	294,8
Per. escrotal 15 meses (cm)	1,31	2,0%	
Musculosidade sobreano (pt)	0,35	4,0%	6,0
Período de Gestação (dias)	-1	2,0%	
Reconcepção de S. Precoce (%)	14,58	6,0%	
Prob. Parto Precoce (%)	14,99	6,0%	

Índice Qualitas

12,4

Percentil 5.0%

Nascimento 24/09/2020

Peso: 676 kg

CE: 36 cm

Avaliações funcionais

Ponto ótimo	DEP		4	2	0	2	4	
Angulação garupa	0,06	Inclinada						Plana
Aprumos	0,00	Curvo						Retos
Frame	-0,10	Baixo						Alto
Ossatura	0,06	Pouca						Muita
Umbigo	0,14	Curto						Longo
Ponto máximo	DEP		4	2	0	2	4	
Boca	0,12	Estreita						Larga
Inserção de cauda	0,03	Alta						Baixa
Musculosidade	0,35	Pouca						Muita
Pigmentação	0,08	Pouca						Muita
Profundidade	0,13	Pouca						Muita
Reprodução	0,26	Fraca						Forte
Temperamento	0,00	Bravo						Calmo
Úbere	0,02	Pequeno						Grande

Pedigree

QLT NAPOLEAO	SQ037510
Linha Paterna	SQ 33408
S 14012	QLT LORDE
Linha Materna	S 8092





IDF: B 20465 - (1704/20)
Proprietário: Consciente Agropecuária

Avaliações genéticas	DEP	Class.	Valor
Peso nascimento direto (kg)	-0,3	20,0%	33,0
Peso desmama direto (kg)	3,1	20,0%	214,8
Peso desmama materno (kg)	-1,0	>50%	
Materno total (kg)	0,5	>50%	
Peso Ano (kg)	6,5	10,0%	
Ganho pós desmama (kg)	4,7	8,0%	
Peso ao sobreano (kg)	7,9	10,0%	349,7
Per. escrotal 15 meses (cm)	1,33	2,0%	
Musculosidade sobreano (pt)	0,22	15,0%	5,0
Período de Gestação (dias)	0	>50%	
Reconcepção de S. Precoce (%)	1,35	>50%	
Prob. Parto Precoce (%)	1,46	>50%	

Índice Qualitas
12,4
Percentil 5.0%
Nascimento 11/12/2020
Peso: 680 kg
CE: 36 cm

Avaliações funcionais

Ponto ótimo	DEP		4	2	0	2	4	
Angulação garupa	0,00	Inclinada						Plana
Aprumos	0,01	Curvo						Retos
Frame	0,08	Baixo						Alto
Ossatura	0,05	Pouca						Muita
Umbigo	0,03	Curto						Longo
Ponto máximo	DEP		4	2	0	2	4	
Boca	0,06	Estreita						Larga
Inserção de cauda	0,02	Alta						Baixa
Musculosidade	0,22	Pouca						Muita
Pigmentação	0,00	Pouca						Muita
Profundidade	0,17	Pouca						Muita
Reprodução	0,24	Fraca						Forte
Temperamento	0,05	Bravo						Calmo
Úbere	0,02	Pequeno						Grande

Pedigree

RM NELORE

Linha Paterna

QLT KING

B 16050

Linha Materna

444652





IDF: B 20201 - (1675/20)
Proprietário: Consciente Agropecuária

Avaliações genéticas	DEP	Class.	Valor
Peso nascimento direto (kg)	-0,3	20,0%	32,0
Peso desmama direto (kg)	3,4	20,0%	222,7
Peso desmama materno (kg)	-1,9	>50%	
Materno total (kg)	-0,3	>50%	
Peso Ano (kg)	6,3	15,0%	
Ganho pós desmama (kg)	5,1	6,0%	
Peso ao sobreano (kg)	8,4	9,0%	287,2
Per. escrotal 15 meses (cm)	0,73	10,0%	
Musculosidade sobreano (pt)	0,33	5,0%	5,0
Período de Gestação (dias)	-1	0,5%	
Reconcepção de S. Precoce (%)	14,18	6,0%	
Prob. Parto Precoce (%)	14,23	7,0%	

Índice Qualitas
12,3
Percentil 5.0%
Nascimento 20/10/2020
Peso: 662 kg
CE: 38 cm

Avaliações funcionais

Ponto ótimo	DEP		4	2	0	2	4	
Angulação garupa	0,01	Inclinada						Plana
Aprumos	0,00	Curvo						Retos
Frame	-0,07	Baixo						Alto
Ossatura	0,08	Pouca						Muita
Umbigo	0,15	Curto						Longo
Ponto máximo	DEP		4	2	0	2	4	
Boca	0,20	Estreita						Larga
Inserção de cauda	0,03	Alta						Baixa
Musculosidade	0,33	Pouca						Muita
Pigmentação	-0,01	Pouca						Muita
Profundidade	0,24	Pouca						Muita
Reprodução	0,20	Fraca						Forte
Temperamento	0,05	Bravo						Calmo
Úbere	0,03	Pequeno						Grande

Pedigree

QLT NAPOLEAO	SQ037510
Linha Paterna	SQ 33408
B 16115	QLT JATO
Linha Materna	B13228





20

IDF: B 20049 - (1657/20)
Proprietário: Consciente Agropecuária

Avaliações genéticas	DEP	Class.	Valor
Peso nascimento direto (kg)	0,7	>50%	42,0
Peso desmama direto (kg)	7,1	2,0%	249,2
Peso desmama materno (kg)	1,5	25,0%	
Materno total (kg)	5,0	7,0%	
Peso Ano (kg)	8,5	6,0%	
Ganho pós desmama (kg)	2,7	20,0%	
Peso ao sobreano (kg)	9,9	6,0%	301,8
Per. escrotal 15 meses (cm)	0,80	10,0%	
Musculosidade sobreano (pt)	0,30	7,0%	5,0
Período de Gestação (dias)	0	30,0%	
Reconcepção de S. Precoce (%)	11,77	10,0%	
Prob. Parto Precoce (%)	12,25	10,0%	

Índice Qualitas
12,1
Percentil 5.0%
Nascimento 16/09/2020
Peso: 710 kg
CE: 39 cm

Avaliações funcionais

Ponto ótimo	DEP		4	2	0	2	4	
Angulação garupa	-0,02	Inclinada						Plana
Aprumos	0,01	Curvo						Retos
Frame	0,02	Baixo						Alto
Ossatura	0,08	Pouca						Muita
Umbigo	0,14	Curto						Longo
Ponto máximo	DEP		4	2	0	2	4	
Boca	0,10	Estreita						Larga
Inserção de cauda	0,06	Alta						Baixa
Musculosidade	0,30	Pouca						Muita
Pigmentação	0,01	Pouca						Muita
Profundidade	0,22	Pouca						Muita
Reprodução	0,15	Fraca						Forte
Temperamento	0,07	Bravo						Calmo
Úbere	0,01	Pequeno						Grande

Pedigree

QLT RANGER	QLT ORIGINAL
Linha Paterna	4707
B 16267	QLT HALEY
Linha Materna	B 11494





CONSCIENTE

AGROPECUÁRIA

21

IDF: S 20134 - (2359/20)
Proprietário: Consciente Agropecuária

Avaliações genéticas	DEP	Class.	Valor
Peso nascimento direto (kg)	-0,1	30,0%	
Peso desmama direto (kg)	5,3	8,0%	226,4
Peso desmama materno (kg)	1,5	25,0%	
Materno total (kg)	4,1	10,0%	
Peso Ano (kg)	8,3	6,0%	
Ganho pós desmama (kg)	5,5	5,0%	
Peso ao sobreano (kg)	10,7	4,0%	315,0
Per. escrotal 15 meses (cm)	0,53	20,0%	
Musculosidade sobreano (pt)	0,26	10,0%	4,0
Período de Gestação (dias)	-2	0,1%	
Reconcepção de S. Precoce (%)	15,60	4,0%	
Prob. Parto Precoce (%)	15,92	5,0%	

Índice Qualitas

12,1

Percentil 5.0%

Nascimento 01/10/2020

Peso: 728 kg

CE: 37 cm

Avaliações funcionais

Ponto ótimo	DEP		4	2	0	2	4	
Angulação garupa	0,02	Inclinada						Plana
Aprumos	0,01	Curvo						Retos
Frame	0,04	Baixo						Alto
Ossatura	0,11	Pouca						Muita
Umbigo	-0,08	Curto						Longo
Ponto máximo	DEP		4	2	0	2	4	
Boca	0,15	Estreita						Larga
Inserção de cauda	0,02	Alta						Baixa
Musculosidade	0,26	Pouca						Muita
Pigmentação	0,02	Pouca						Muita
Profundidade	0,17	Pouca						Muita
Reprodução	0,14	Fraca						Forte
Temperamento	0,07	Bravo						Calmo
Úbere	0,00	Pequeno						Grande

Pedigree

	SQ037510
QLT NAPOLEAO	
Linha Paterna	SQ 33408
	QLT JAGUAR
S 16029	
Linha Materna	S12118





CONSCIENTE

AGROPECUÁRIA

22

IDF: S 20474 - (2388/20)
Proprietário: Consciente Agropecuária

Avaliações genéticas	DEP	Class.	Valor
Peso nascimento direto (kg)	-0,9	1,0%	29,0
Peso desmama direto (kg)	2,9	25,0%	206,6
Peso desmama materno (kg)	1,2	30,0%	
Materno total (kg)	2,7	25,0%	
Peso Ano (kg)	4,7	20,0%	
Ganho pós desmama (kg)	2,7	20,0%	
Peso ao sobreano (kg)	5,6	20,0%	313,8
Per. escrotal 15 meses (cm)	1,13	4,0%	
Musculosidade sobreano (pt)	0,33	5,0%	5,0
Período de Gestação (dias)	0	15,0%	
Reconcepção de S. Precoce (%)	16,68	3,0%	
Prob. Parto Precoce (%)	17,34	3,0%	

Índice Qualitas

11,4

Percentil 7.0%

Nascimento 02/12/2020

Peso: 698 kg

CE: 36 cm

Avaliações funcionais

Ponto ótimo	DEP		4	2	0	2	4	
Angulação garupa	-0,07	Inclinada	[Bar chart showing deviation]					Plana
Aprumos	0,02	Curvo	[Bar chart showing deviation]					Retos
Frame	-0,04	Baixo	[Bar chart showing deviation]					Alto
Ossatura	0,08	Pouca	[Bar chart showing deviation]					Muita
Umbigo	0,00	Curto	[Bar chart showing deviation]					Longo
Ponto máximo	DEP		4	2	0	2	4	
Boca	0,03	Estreita	[Bar chart showing deviation]					Larga
Inserção de cauda	0,01	Alta	[Bar chart showing deviation]					Baixa
Musculosidade	0,33	Pouca	[Bar chart showing deviation]					Muita
Pigmentação	-0,02	Pouca	[Bar chart showing deviation]					Muita
Profundidade	0,28	Pouca	[Bar chart showing deviation]					Muita
Reprodução	0,26	Fraca	[Bar chart showing deviation]					Forte
Temperamento	0,10	Bravo	[Bar chart showing deviation]					Calmo
Úbere	0,11	Pequeno	[Bar chart showing deviation]					Grande

Pedigree

QLT NERO	CFM ORGULHO
Linha Paterna	7809
S13194	QLT K2
Linha Materna	103967





IDF: B 2084 - (1662/20)
Proprietário: Consciente Agropecuária

Avaliações genéticas	DEP	Class.	Valor
Peso nascimento direto (kg)	-0,8	2,0%	238,1
Peso desmama direto (kg)	3,7	15,0%	
Peso desmama materno (kg)	3,7	4,0%	
Materno total (kg)	5,5	5,0%	311,9
Peso Ano (kg)	7,3	9,0%	
Ganho pós desmama (kg)	5,0	7,0%	5,0
Peso ao sobreano (kg)	8,7	8,0%	
Per. escrotal 15 meses (cm)	0,56	15,0%	5,0
Musculosidade sobreano (pt)	0,29	8,0%	
Período de Gestação (dias)	0	>50%	5,0%
Reconcepção de S. Precoce (%)	15,18	5,0%	
Prob. Parto Precoce (%)	15,72	5,0%	

Índice Qualitas
11,3
Percentil 7.0%
Nascimento 22/09/2020
Peso: 684 kg
CE: 36 cm

Avaliações funcionais

Ponto ótimo	DEP		4	2	0	2	4	
Angulação garupa	0,04	Inclinada						Plana
Aprumos	0,02	Curvo						Retos
Frame	-0,04	Baixo						Alto
Ossatura	0,09	Pouca						Muita
Umbigo	-0,06	Curto						Longo
Ponto máximo	DEP		4	2	0	2	4	
Boca	0,08	Estreita						Larga
Inserção de cauda	0,06	Alta						Baixa
Musculosidade	0,29	Pouca						Muita
Pigmentação	0,16	Pouca						Muita
Profundidade	0,15	Pouca						Muita
Reprodução	0,20	Fraca						Forte
Temperamento	0,18	Bravo						Calmo
Úbere	0,11	0,17 Pequeno						Grande

Pedigree

QLT OBREIRO	QLT KING
Linha Paterna	VP 70157
B 15518	QLT N 6389
Linha Materna	B 11465





CONSCIENTE

AGROPECUÁRIA

24

IDF: S 20541 - (2395/20)
Proprietário: Consciente Agropecuária

Avaliações genéticas	DEP	Class.	Valor
Peso nascimento direto (kg)	-0,2	25,0%	38,0
Peso desmama direto (kg)	4,0	15,0%	213,3
Peso desmama materno (kg)	0,5	40,0%	
Materno total (kg)	2,5	25,0%	
Peso Ano (kg)	7,3	9,0%	
Ganho pós desmama (kg)	4,6	9,0%	
Peso ao sobreano (kg)	8,6	9,0%	344,9
Per. escrotal 15 meses (cm)	0,67	15,0%	
Musculosidade sobreano (pt)	0,26	10,0%	5,0
Período de Gestação (dias)	0	25,0%	
Reconcepção de S. Precoce (%)	4,64	40,0%	
Prob. Parto Precoce (%)	5,02	40,0%	

Índice Qualitas

11,2

Percentil 7.0%

Nascimento 11/12/2020

Peso: 716 kg

CE: 35 cm

Avaliações funcionais

Ponto ótimo	DEP		4	2	0	2	4	
Angulação garupa	-0,02	Inclinada						Plana
Aprumos	0,01	Curvo						Retos
Frame	0,09	Baixo						Alto
Ossatura	0,06	Pouca						Muita
Umbigo	-0,01	Curto						Longo
Ponto máximo	DEP		4	2	0	2	4	
Boca	0,12	Estreita						Larga
Inserção de cauda	0,01	Alta						Baixa
Musculosidade	0,26	Pouca						Muita
Pigmentação	0,02	Pouca						Muita
Profundidade	0,22	Pouca						Muita
Reprodução	0,05	Fraca						Forte
Temperamento	0,11	Bravo						Calmo
Úbere	0,06	Pequeno						Grande

Pedigree

RM NELORE

Linha Paterna

QLT NERO

S 17168

Linha Materna

S 14045





CONSCIENTE

AGROPECUÁRIA

25

IDF: B 20502 - (1708/20)
Proprietário: Consciente Agropecuária

Avaliações genéticas	DEP	Class.	Valor
Peso nascimento direto (kg)	0,6	>50%	42,0
Peso desmama direto (kg)	3,2	20,0%	233,2
Peso desmama materno (kg)	-0,3	>50%	
Materno total (kg)	1,3	40,0%	
Peso Ano (kg)	6,2	15,0%	
Ganho pós desmama (kg)	3,6	15,0%	
Peso ao sobreano (kg)	6,8	15,0%	363,3
Per. escrotal 15 meses (cm)	1,76	0,5%	
Musculosidade sobreano (pt)	0,10	40,0%	4,0
Período de Gestação (dias)	0	>50%	
Reconcepção de S. Precoce (%)	-1,11	>50%	
Prob. Parto Precoce (%)	-1,17	>50%	

Índice Qualitas

11,2

Percentil 7.0%

Nascimento 15/12/2020

Peso: 714 kg

CE: 39 cm

Avaliações funcionais

Ponto ótimo	DEP		4	2	0	2	4	
Angulação garupa	0,00	Inclinada						Plana
Aprumos	0,00	Curvo						Retos
Frame	-0,03	Baixo						Alto
Ossatura	0,03	Pouca						Muita
Umbigo	0,19	Curto						Longo
Ponto máximo	DEP		4	2	0	2	4	
Boca	0,05	Estreita						Larga
Inserção de cauda	0,00	Alta						Baixa
Musculosidade	0,10	Pouca						Muita
Pigmentação	0,01	Pouca						Muita
Profundidade	0,09	Pouca						Muita
Reprodução	0,05	Fraca						Forte
Temperamento	0,03	Bravo						Calmo
Úbere	0,00	Pequeno						Grande

Pedigree

TM 100002

Linha Paterna

RM 2015

B 15587

Linha Materna

444819





IDF: B 20063 - (1659/20)
Proprietário: Consciente Agropecuária

Avaliações genéticas	DEP	Class.	Valor
Peso nascimento direto (kg)	-0,2	25,0%	34,0
Peso desmama direto (kg)	1,6	40,0%	219,4
Peso desmama materno (kg)	2,7	10,0%	
Materno total (kg)	3,5	15,0%	
Peso Ano (kg)	5,0	20,0%	
Ganho pós desmama (kg)	5,6	5,0%	
Peso ao sobreano (kg)	7,2	15,0%	290,8
Per. escrotal 15 meses (cm)	0,42	25,0%	
Musculosidade sobreano (pt)	0,34	4,0%	5,0
Período de Gestação (dias)	-1	9,0%	
Reconcepção de S. Precoce (%)	10,44	15,0%	
Prob. Parto Precoce (%)	10,72	15,0%	

Índice Qualitas

11,1

Percentil 7.0%

Nascimento 17/09/2020

Peso: 654 kg

CE: 36 cm

Avaliações funcionais

Ponto ótimo	DEP		4	2	0	2	4	
Angulação garupa	-0,01	Inclinada						Plana
Aprumos	0,01	Curvo						Retos
Frame	0,01	Baixo						Alto
Ossatura	0,06	Pouca						Muita
Umbigo	0,11	Curto						Longo
Ponto máximo	DEP		4	2	0	2	4	
Boca	0,08	Estreita						Larga
Inserção de cauda	0,00	Alta						Baixa
Musculosidade	0,34	Pouca						Muita
Pigmentação	0,06	Pouca						Muita
Profundidade	0,29	Pouca						Muita
Reprodução	0,18	Fraca						Forte
Temperamento	0,02	Bravo						Calmo
Úbere	0,04	Pequeno						Grande

Pedigree

QLT ROI	RMBZ 2017
Linha Paterna	B 14286
B 16024	QLT HALEY
Linha Materna	B 9043





CONSCIENTE

AGROPECUÁRIA

27

IDF: B 20540 - (1709/20)
Proprietário: Consciente Agropecuária

Avaliações genéticas	DEP	Class.	Valor
Peso nascimento direto (kg)	0,0	>50%	34,0
Peso desmama direto (kg)	4,0	15,0%	235,8
Peso desmama materno (kg)	1,0	30,0%	
Materno total (kg)	3,0	20,0%	
Peso Ano (kg)	6,9	10,0%	
Ganho pós desmama (kg)	3,5	15,0%	
Peso ao sobreano (kg)	7,4	10,0%	355,5
Per. escrotal 15 meses (cm)	0,81	10,0%	
Musculosidade sobreano (pt)	0,30	7,0%	5,0
Período de Gestação (dias)	0	>50%	
Reconcepção de S. Precoce (%)	1,97	>50%	
Prob. Parto Precoce (%)	1,86	>50%	

Índice Qualitas

11,1

Percentil 7.0%

Nascimento 23/12/2020

Peso: 670 kg

CE: 37 cm

Avaliações funcionais

Ponto ótimo	DEP		4	2	0	2	4	
Angulação garupa	0,05	Inclinada						Plana
Aprumos	0,00	Curvo						Retos
Frame	-0,02	Baixo						Alto
Ossatura	0,04	Pouca						Muita
Umbigo	0,08	Curto						Longo
Ponto máximo	DEP		4	2	0	2	4	
Boca	0,07	Estreita						Larga
Inserção de cauda	0,02	Alta						Baixa
Musculosidade	0,30	Pouca						Muita
Pigmentação	0,07	Pouca						Muita
Profundidade	0,13	Pouca						Muita
Reprodução	0,10	Fraca						Forte
Temperamento	0,03	Bravo						Calmo
Úbere	0,02	Pequeno						Grande

Pedigree

RM NELORE
 Linha Paterna

B 15090
 Linha Materna

CFM SATURNO

B 9230





CONSCIENTE

AGROPECUÁRIA

28

IDF: B 20274 - (1691/20)
Proprietário: Consciente Agropecuária

Avaliações genéticas	DEP	Class.	Valor
Peso nascimento direto (kg)	-0,7	4,0%	33,0
Peso desmama direto (kg)	3,6	20,0%	209,8
Peso desmama materno (kg)	1,7	20,0%	
Materno total (kg)	3,5	15,0%	
Peso Ano (kg)	5,1	20,0%	
Ganho pós desmama (kg)	2,2	25,0%	
Peso ao sobreano (kg)	5,9	20,0%	319,0
Per. escrotal 15 meses (cm)	0,97	6,0%	
Musculosidade sobreano (pt)	0,33	5,0%	5,0
Período de Gestação (dias)	-1	7,0%	
Reconcepção de S. Precoce (%)	10,37	15,0%	
Prob. Parto Precoce (%)	11,14	15,0%	

Índice Qualitas

10,9

Percentil 8.0%

Nascimento 01/11/2020

Peso: 684 kg

CE: 37 cm

Avaliações funcionais

Ponto ótimo	DEP		4	2	0	2	4	
Angulação garupa	-0,05	Inclinada						Plana
Aprumos	0,00	Curvo						Retos
Frame	-0,01	Baixo						Alto
Ossatura	0,08	Pouca						Muita
Umbigo	0,03	Curto						Longo
Ponto máximo	DEP		4	2	0	2	4	
Boca	0,04	Estreita						Larga
Inserção de cauda	-0,02	Alta						Baixa
Musculosidade	0,33	Pouca						Muita
Pigmentação	-0,01	Pouca						Muita
Profundidade	0,35	Pouca						Muita
Reprodução	0,16	Fraca						Forte
Temperamento	0,14	Bravo						Calmo
Úbere	0,15	Pequeno						Grande

Pedigree

QLT NERO	CFM ORGULHO
Linha Paterna	7809
B 16326	TM 100002
Linha Materna	B 9212





CONSCIENTE

AGROPECUÁRIA

29

IDF: S 20520 - (2393/20)
Proprietário: Consciente Agropecuária

Avaliações genéticas	DEP	Class.	Valor
Peso nascimento direto (kg)	0,4	>50%	39,0
Peso desmama direto (kg)	6,3	4,0%	206,2
Peso desmama materno (kg)	1,6	20,0%	
Materno total (kg)	4,8	8,0%	
Peso Ano (kg)	10,2	3,0%	
Ganho pós desmama (kg)	4,4	9,0%	
Peso ao sobreano (kg)	10,7	4,0%	322,5
Per. escrotal 15 meses (cm)	0,30	30,0%	
Musculosidade sobreano (pt)	0,25	10,0%	4,0
Período de Gestação (dias)	0	15,0%	
Reconcepção de S. Precoce (%)	10,40	15,0%	
Prob. Parto Precoce (%)	10,93	15,0%	

Índice Qualitas

10,9

Percentil 8.0%

Nascimento 08/12/2020

Peso: 676 kg

CE: 37 cm

Avaliações funcionais

Ponto ótimo	DEP		4	2	0	2	4	
Angulação garupa	-0,01	Inclinada						Plana
Aprumos	0,00	Curvo						Retos
Frame	0,03	Baixo						Alto
Ossatura	0,10	Pouca						Muita
Umbigo	0,04	Curto						Longo
Ponto máximo	DEP		4	2	0	2	4	
Boca	0,02	Estreita						Larga
Inserção de cauda	0,02	Alta						Baixa
Musculosidade	0,25	Pouca						Muita
Pigmentação	-0,11	Pouca						Muita
Profundidade	0,27	Pouca						Muita
Reprodução	0,16	Fraca						Forte
Temperamento	0,05	Bravo						Calmo
Úbere	0,09	Pequeno						Grande

Pedigree

QLT ROYAL	X5539
Linha Paterna	U5220
B 14283	QLT DINAMITE
Linha Materna	B 9416





CONSCIENTE

AGROPECUÁRIA

30

IDF: S 20059 - (2350/20)
Proprietário: Consciente Agropecuária

Avaliações genéticas	DEP	Class.	Valor
Peso nascimento direto (kg)	-0,6	4,0%	27,0
Peso desmama direto (kg)	0,6	>50%	203,4
Peso desmama materno (kg)	1,9	20,0%	
Materno total (kg)	2,2	30,0%	
Peso Ano (kg)	4,2	25,0%	
Ganho pós desmama (kg)	5,6	4,0%	
Peso ao sobreano (kg)	6,2	20,0%	302,2
Per. escrotal 15 meses (cm)	0,85	9,0%	
Musculosidade sobreano (pt)	0,23	15,0%	4,0
Período de Gestação (dias)	-1	0,5%	
Reconcepção de S. Precoce (%)	12,96	9,0%	
Prob. Parto Precoce (%)	13,05	9,0%	

Índice Qualitas
10,5
Percentil 9.0%
Nascimento 22/09/2020
Peso: 686 kg
CE: 37 cm

Avaliações funcionais

Ponto ótimo	DEP		4	2	0	2	4	
Angulação garupa	0,06	Inclinada						Plana
Aprumos	0,02	Curvo						Retos
Frame	-0,10	Baixo						Alto
Ossatura	0,07	Pouca						Muita
Umbigo	0,00	Curto						Longo
Ponto máximo	DEP		4	2	0	2	4	
Boca	0,12	Estreita						Larga
Inserção de cauda	0,04	Alta						Baixa
Musculosidade	0,23	Pouca						Muita
Pigmentação	-0,03	Pouca						Muita
Profundidade	0,21	Pouca						Muita
Reprodução	0,19	Fraca						Forte
Temperamento	0,02	Bravo						Calmo
Úbere	0,03	Pequeno						Grande

Pedigree

QLT NAPOLEAO	SQ037510
Linha Paterna	SQ 33408
S 15305	QLT MORFEU
Linha Materna	S 11020





CONSCIENTE

AGROPECUÁRIA

31

IDF: S 20148 - (2360/20)
Proprietário: Consciente Agropecuária

Avaliações genéticas	DEP	Class.	Valor
Peso nascimento direto (kg)	-0,1	40,0%	38,0
Peso desmama direto (kg)	3,1	20,0%	202,9
Peso desmama materno (kg)	2,1	15,0%	
Materno total (kg)	3,6	15,0%	
Peso Ano (kg)	5,7	15,0%	
Ganho pós desmama (kg)	5,0	6,0%	
Peso ao sobreano (kg)	8,1	10,0%	294,3
Per. escrotal 15 meses (cm)	-0,02	>50%	
Musculosidade sobreano (pt)	0,37	3,0%	5,0
Período de Gestação (dias)	-1	5,0%	
Reconcepção de S. Precoce (%)	14,30	6,0%	
Prob. Parto Precoce (%)	14,79	6,0%	

Índice Qualitas

10,4

Percentil 9.0%

Nascimento 05/10/2020

Peso: 644 kg

CE: 36 cm

Avaliações funcionais

Ponto ótimo	DEP		4	2	0	2	4	
Angulação garupa	0,02	Inclinada						Plana
Aprumos	0,03	Curvo						Retos
Frame	-0,03	Baixo						Alto
Ossatura	0,09	Pouca						Muita
Umbigo	0,04	Curto						Longo
Ponto máximo	DEP		4	2	0	2	4	
Boca	0,17	Estreita						Larga
Inserção de cauda	0,03	Alta						Baixa
Musculosidade	0,37	Pouca						Muita
Pigmentação	0,00	Pouca						Muita
Profundidade	0,23	Pouca						Muita
Reprodução	0,24	Fraca						Forte
Temperamento	0,03	Bravo						Calmo
Úbere	0,08	Pequeno						Grande

Pedigree

QLT NAPOLEAO	SQ037510
Linha Paterna	SQ 33408
S 17146	QLT OVNI
Linha Materna	B 14285





CONSCIENTE

AGROPECUÁRIA

32

IDF: B 20287 - (1693/20)
Proprietário: Consciente Agropecuária

Avaliações genéticas	DEP	Class.	Valor
Peso nascimento direto (kg)	-0,9	1,0%	32,0
Peso desmama direto (kg)	3,3	20,0%	202,2
Peso desmama materno (kg)	0,8	40,0%	
Materno total (kg)	2,5	25,0%	
Peso Ano (kg)	4,8	20,0%	
Ganho pós desmama (kg)	3,0	20,0%	
Peso ao sobreano (kg)	6,3	15,0%	300,3
Per. escrotal 15 meses (cm)	0,76	10,0%	
Musculosidade sobreano (pt)	0,31	6,0%	5,0
Período de Gestação (dias)	0	25,0%	
Reconcepção de S. Precoce (%)	13,41	8,0%	
Prob. Parto Precoce (%)	14,38	7,0%	

Índice Qualitas

10,4

Percentil 9.0%

Nascimento 03/11/2020

Peso: 612 kg

CE: 34 cm

Avaliações funcionais

Ponto ótimo	DEP		4	2	0	2	4	
Angulação garupa	-0,06	Inclinada						Plana
Aprumos	0,02	Curvo						Retos
Frame	-0,06	Baixo						Alto
Ossatura	0,07	Pouca						Muita
Umbigo	0,00	Curto						Longo
Ponto máximo	DEP		4	2	0	2	4	
Boca	-0,01	Estreita						Larga
Inserção de cauda	0,02	Alta						Baixa
Musculosidade	0,31	Pouca						Muita
Pigmentação	-0,05	Pouca						Muita
Profundidade	0,27	Pouca						Muita
Reprodução	0,14	Fraca						Forte
Temperamento	0,09	Bravo						Calmo
Úbere	0,11	Pequeno						Grande

Pedigree

QLT NERO	CFM ORGULHO
Linha Paterna	7809
B 15436	QLT DINAMITE
Linha Materna	B 7195





CONSCIENTE

AGROPECUÁRIA

33

IDF: B 20242 - (1685/20)
Proprietário: Consciente Agropecuária

Avaliações genéticas	DEP	Class.	Valor
Peso nascimento direto (kg)	-0,3	20,0%	32,0
Peso desmama direto (kg)	4,1	15,0%	240,0
Peso desmama materno (kg)	2,3	15,0%	
Materno total (kg)	4,3	10,0%	
Peso Ano (kg)	7,9	7,0%	
Ganho pós desmama (kg)	6,0	4,0%	
Peso ao sobreano (kg)	10,0	5,0%	330,6
Per. escrotal 15 meses (cm)	0,17	40,0%	
Musculosidade sobreano (pt)	0,20	20,0%	4,0
Período de Gestação (dias)	-1	7,0%	
Reconcepção de S. Precoce (%)	9,79	15,0%	
Prob. Parto Precoce (%)	10,08	20,0%	

Índice Qualitas

10,1

Percentil 10.0%

Nascimento 28/10/2020

Peso: 674 kg

CE: 34 cm

Avaliações funcionais

Ponto ótimo	DEP		4	2	0	2	4	
Angulação garupa	0,02	Inclinada						Plana
Aprumos	0,01	Curvo						Retos
Frame	0,05	Baixo						Alto
Ossatura	0,09	Pouca						Muita
Umbigo	0,08	Curto						Longo
Ponto máximo	DEP		4	2	0	2	4	
Boca	0,09	Estreita						Larga
Inserção de cauda	0,05	Alta						Baixa
Musculosidade	0,20	Pouca						Muita
Pigmentação	-0,01	Pouca						Muita
Profundidade	0,19	Pouca						Muita
Reprodução	0,17	Fraca						Forte
Temperamento	0,04	Bravo						Calmo
Úbere	0,06	Pequeno						Grande

Pedigree

QLT ROI	RMBZ 2017
Linha Paterna	B 14286
B 15453	RM 2015
Linha Materna	B11525





CONSCIENTE

AGROPECUÁRIA

34

IDF: S 20047 - (2349/20)
Proprietário: Consciente Agropecuária

Avaliações genéticas	DEP	Class.	Valor
Peso nascimento direto (kg)	-0,5	7,0%	
Peso desmama direto (kg)	2,3	30,0%	227,5
Peso desmama materno (kg)	1,0	30,0%	
Materno total (kg)	2,2	30,0%	
Peso Ano (kg)	5,3	20,0%	
Ganho pós desmama (kg)	3,7	15,0%	
Peso ao sobreano (kg)	6,0	20,0%	301,6
Per. escrotal 15 meses (cm)	0,30	30,0%	
Musculosidade sobreano (pt)	0,36	3,0%	5,0
Período de Gestação (dias)	0	20,0%	
Reconcepção de S. Precoce (%)	12,98	9,0%	
Prob. Parto Precoce (%)	13,81	8,0%	

Índice Qualitas

9,8

Percentil 10.0%

Nascimento 22/09/2020

Peso: 682 kg

CE: 35 cm

Avaliações funcionais

Ponto ótimo	DEP		4	2	0	2	4	
Angulação garupa	0,00	Inclinada						Plana
Aprumos	0,00	Curvo						Retos
Frame	-0,16	Baixo						Alto
Ossatura	0,07	Pouca						Muita
Umbigo	0,02	Curto						Longo
Ponto máximo	DEP		4	2	0	2	4	
Boca	0,05	Estreita						Larga
Inserção de cauda	0,01	Alta						Baixa
Musculosidade	0,36	Pouca						Muita
Pigmentação	-0,07	Pouca						Muita
Profundidade	0,35	Pouca						Muita
Reprodução	0,12	Fraca						Forte
Temperamento	0,08	Bravo						Calmo
Úbere	0,06	Pequeno						Grande

Pedigree

QLT ORIGINAL	CFM ORGULHO
Linha Paterna	C 110075
B 14211	RM2014 BZ
Linha Materna	B 9067





CONSCIENTE

AGROPECUÁRIA

35

IDF: B 20255 - (1686/20)
Proprietário: Consciente Agropecuária

Avaliações genéticas	DEP	Class.	Valor
Peso nascimento direto (kg)	-0,1	40,0%	29,0
Peso desmama direto (kg)	7,2	2,0%	261,1
Peso desmama materno (kg)	0,5	>50%	
Materno total (kg)	4,1	10,0%	
Peso Ano (kg)	7,8	8,0%	
Ganho pós desmama (kg)	1,4	40,0%	
Peso ao sobreano (kg)	8,5	9,0%	331,0
Per. escrotal 15 meses (cm)	0,38	25,0%	
Musculosidade sobreano (pt)	0,29	8,0%	4,0
Período de Gestação (dias)	0	15,0%	
Reconcepção de S. Precoce (%)	1,02	>50%	
Prob. Parto Precoce (%)	1,27	>50%	

Índice Qualitas
9,6
Percentil 10.0%
Nascimento 29/10/2020
Peso: 676 kg
CE: 35 cm

Avaliações funcionais

Ponto ótimo	DEP		4	2	0	2	4	
Angulação garupa	0,00	Inclinada						Plana
Aprumos	0,00	Curvo						Retos
Frame	0,01	Baixo						Alto
Ossatura	0,11	Pouca						Muita
Umbigo	-0,09	Curto						Longo
Ponto máximo	DEP		4	2	0	2	4	
Boca	0,02	Estreita						Larga
Inserção de cauda	0,02	Alta						Baixa
Musculosidade	0,29	Pouca						Muita
Pigmentação	-0,01	Pouca						Muita
Profundidade	0,25	Pouca						Muita
Reprodução	0,05	Fraca						Forte
Temperamento	0,05	Bravo						Calmo
Úbere	0,05	Pequeno						Grande

Pedigree

QLT RADIAL	SHERLOCK DA MATINHA
Linha Paterna	L 100120
B 13127	TM 100002
Linha Materna	101400





CONSCIENTE

AGROPECUÁRIA

36

IDF: B 20100 - (1664/20)
Proprietário: Consciente Agropecuária

Avaliações genéticas	DEP	Class.	Valor
Peso nascimento direto (kg)	-0,6	4,0%	27,0
Peso desmama direto (kg)	1,6	40,0%	215,2
Peso desmama materno (kg)	-1,4	>50%	
Materno total (kg)	-0,6	>50%	
Peso Ano (kg)	5,3	20,0%	
Ganho pós desmama (kg)	4,1	10,0%	
Peso ao sobreano (kg)	5,7	20,0%	308,9
Per. escrotal 15 meses (cm)	0,44	25,0%	
Musculosidade sobreano (pt)	0,27	9,0%	5,0
Período de Gestação (dias)	0	15,0%	
Reconcepção de S. Precoce (%)	11,21	15,0%	
Prob. Parto Precoce (%)	11,72	15,0%	

Índice Qualitas

9,0

Percentil 15.0%

Nascimento 27/09/2020

Peso: 660 kg

CE: 37 cm

Avaliações funcionais

Ponto ótimo	DEP		4	2	0	2	4	
Angulação garupa	0,03	Inclinada						Plana
Aprumos	0,05	Curvo						Retos
Frame	-0,10	Baixo						Alto
Ossatura	0,03	Pouca						Muita
Umbigo	0,12	Curto						Longo
Ponto máximo	DEP		4	2	0	2	4	
Boca	0,10	Estreita						Larga
Inserção de cauda	0,00	Alta						Baixa
Musculosidade	0,27	Pouca						Muita
Pigmentação	0,08	Pouca						Muita
Profundidade	0,26	Pouca						Muita
Reprodução	0,15	Fraca						Forte
Temperamento	-0,01	Bravo						Calmo
Úbere	0,12	Pequeno						Grande

Pedigree

QLT REGENTE	QLT LIDER
Linha Paterna	5810
B 13070	TM 100002
Linha Materna	B 9173





CONSCIENTE

AGROPECUÁRIA

37

IDF: B 20066 - (1660/20)
Proprietário: Consciente Agropecuária

Avaliações genéticas	DEP	Class.	Valor
Peso nascimento direto (kg)	-0,7	3,0%	32,0
Peso desmama direto (kg)	1,2	40,0%	210,6
Peso desmama materno (kg)	-1,7	>50%	
Materno total (kg)	-1,1	>50%	
Peso Ano (kg)	4,4	25,0%	
Ganho pós desmama (kg)	4,1	10,0%	
Peso ao sobreano (kg)	5,3	25,0%	291,8
Per. escrotal 15 meses (cm)	0,34	25,0%	
Musculosidade sobreano (pt)	0,31	7,0%	4,0
Período de Gestação (dias)	-1	9,0%	
Reconcepção de S. Precoce (%)	14,07	6,0%	
Prob. Parto Precoce (%)	14,56	7,0%	

Índice Qualitas

8,9

Percentil 15.0%

Nascimento 18/09/2020

Peso: 686 kg

CE: 34 cm

Avaliações funcionais

Ponto ótimo	DEP		4	2	0	2	4	
Angulação garupa	0,01	Inclinada						Plana
Aprumos	0,06	Curvo						Retos
Frame	-0,13	Baixo						Alto
Ossatura	0,05	Pouca						Muita
Umbigo	0,27	Curto						Longo
Ponto máximo	DEP		4	2	0	2	4	
Boca	0,12	Estreita						Larga
Inserção de cauda	0,01	Alta						Baixa
Musculosidade	0,31	Pouca						Muita
Pigmentação	-0,02	Pouca						Muita
Profundidade	0,24	Pouca						Muita
Reprodução	0,23	Fraca						Forte
Temperamento	0,02	Bravo						Calmo
Úbere	0,12	Pequeno						Grande

Pedigree

QLT REGENTE	QLT LIDER
Linha Paterna	5810
QLT MANDRAKE	
B 15284	
Linha Materna	B 9177





CONSCIENTE

AGROPECUÁRIA

38

IDF: S 20266 - (2372/20)
Proprietário: Consciente Agropecuária

Avaliações genéticas	DEP	Class.	Valor
Peso nascimento direto (kg)	-0,3	15,0%	32,0
Peso desmama direto (kg)	3,0	25,0%	204,7
Peso desmama materno (kg)	1,0	30,0%	
Materno total (kg)	2,5	25,0%	
Peso Ano (kg)	5,5	15,0%	
Ganho pós desmama (kg)	3,8	15,0%	
Peso ao sobreano (kg)	6,9	15,0%	296,3
Per. escrotal 15 meses (cm)	0,17	40,0%	
Musculosidade sobreano (pt)	0,27	10,0%	5,0
Período de Gestação (dias)	0	20,0%	
Reconcepção de S. Precoce (%)	10,93	15,0%	
Prob. Parto Precoce (%)	11,59	15,0%	

Índice Qualitas

8,7

Percentil 15.0%

Nascimento 19/10/2020

Peso: 686 kg

CE: 34 cm

Avaliações funcionais

Ponto ótimo	DEP		4	2	0	2	4	
Angulação garupa	-0,05	Inclinada						Plana
Aprumos	0,01	Curvo						Retos
Frame	-0,01	Baixo						Alto
Ossatura	0,09	Pouca						Muita
Umbigo	-0,02	Curto						Longo
Ponto máximo	DEP		4	2	0	2	4	
Boca	0,07	Estreita						Larga
Inserção de cauda	0,01	Alta						Baixa
Musculosidade	0,27	Pouca						Muita
Pigmentação	-0,01	Pouca						Muita
Profundidade	0,26	Pouca						Muita
Reprodução	0,18	Fraca						Forte
Temperamento	0,10	Bravo						Calmo
Úbere	0,15	Pequeno						Grande

Pedigree

QLT NERO	CFM ORGULHO
Linha Paterna	7809
S 17776	RM 201710
Linha Materna	S12011





CONSCIENTE

AGROPECUÁRIA

39

IDF: S 20240 - (2368/20)
Proprietário: Consciente Agropecuária

Avaliações genéticas	DEP	Class.	Valor
Peso nascimento direto (kg)	-0,6	5,0%	34,0
Peso desmama direto (kg)	0,7	>50%	192,5
Peso desmama materno (kg)	0,8	40,0%	
Materno total (kg)	1,1	40,0%	
Peso Ano (kg)	3,2	30,0%	
Ganho pós desmama (kg)	3,6	15,0%	
Peso ao sobreano (kg)	4,3	30,0%	290,0
Per. escrotal 15 meses (cm)	0,52	20,0%	
Musculosidade sobreano (pt)	0,29	8,0%	5,0
Período de Gestação (dias)	0	30,0%	
Reconcepção de S. Precoce (%)	16,55	3,0%	
Prob. Parto Precoce (%)	17,27	3,0%	

Índice Qualitas
8,6
Percentil 15.0%
Nascimento 13/10/2020
Peso: 694 kg
CE: 34 cm

Avaliações funcionais

Ponto ótimo	DEP		4	2	0	2	4	
Angulação garupa	-0,01	Inclinada						Plana
Aprumos	0,00	Curvo						Retos
Frame	-0,12	Baixo						Alto
Ossatura	0,04	Pouca						Muita
Umbigo	0,01	Curto						Longo
Ponto máximo	DEP		4	2	0	2	4	
Boca	0,03	Estreita						Larga
Inserção de cauda	0,06	Alta						Baixa
Musculosidade	0,29	Pouca						Muita
Pigmentação	-0,06	Pouca						Muita
Profundidade	0,20	Pouca						Muita
Reprodução	0,11	Fraca						Forte
Temperamento	0,05	Bravo						Calmo
Úbere	0,03	Pequeno						Grande

Pedigree

QLT ORIGINAL	CFM ORGULHO
Linha Paterna	C 110075
S 17725	RMBZ 2017
Linha Materna	B 14076





CONSCIENTE

AGROPECUÁRIA

40

IDF: B 20317 - (1696/20)
Proprietário: Consciente Agropecuária

Avaliações genéticas	DEP	Class.	Valor
Peso nascimento direto (kg)	-1,2	0,1%	28,0
Peso desmama direto (kg)	1,5	40,0%	200,2
Peso desmama materno (kg)	1,5	25,0%	
Materno total (kg)	2,2	30,0%	
Peso Ano (kg)	4,0	25,0%	
Ganho pós desmama (kg)	4,1	10,0%	
Peso ao sobreano (kg)	5,6	20,0%	304,5
Per. escrotal 15 meses (cm)	0,78	10,0%	
Musculosidade sobreano (pt)	0,15	25,0%	4,0
Período de Gestação (dias)	-1	4,0%	
Reconcepção de S. Precoce (%)	10,82	15,0%	
Prob. Parto Precoce (%)	11,56	15,0%	

Índice Qualitas

8,5

Percentil 15.0%

Nascimento 13/11/2020

Peso: 692 kg

CE: 36 cm

Avaliações funcionais

Ponto ótimo	DEP		4	2	0	2	4		
Angulação garupa	-0,09	Inclinada	◀						Plana
Aprumos	0,01	Curvo						Retos	
Frame	0,09	Baixo						Alto	
Ossatura	0,05	Pouca						Muita	
Umbigo	-0,01	Curto						Longo	
Ponto máximo	DEP		4	2	0	2	4		
Boca	-0,04	Estreita						Larga	
Inserção de cauda	0,02	Alta						Baixa	
Musculosidade	0,15	Pouca						Muita	
Pigmentação	0,02	Pouca						Muita	
Profundidade	0,22	Pouca						Muita	
Reprodução	0,14	Fraca						Forte	
Temperamento	0,05	Bravo						Calmo	
Úbere	0,11	Pequeno						Grande	

Pedigree

QLT NERO	CFM ORGULHO
Linha Paterna	7809
B13254	QLT ITAU
Linha Materna	101274





CONSCIENTE

AGROPECUÁRIA

41

IDF: B 20256 - (1687/20)
Proprietário: Consciente Agropecuária

Avaliações genéticas	DEP	Class.	Valor
Peso nascimento direto (kg)	-0,5	8,0%	261,1
Peso desmama direto (kg)	3,8	15,0%	
Peso desmama materno (kg)	3,5	5,0%	
Materno total (kg)	5,4	6,0%	331,0
Peso Ano (kg)	5,7	15,0%	
Ganho pós desmama (kg)	3,4	15,0%	4,0
Peso ao sobreano (kg)	7,2	15,0%	
Per. escrotal 15 meses (cm)	0,13	40,0%	4,0
Musculosidade sobreano (pt)	0,25	10,0%	
Período de Gestação (dias)	-1	1,0%	4,0
Reconcepção de S. Precoce (%)	8,34	25,0%	
Prob. Parto Precoce (%)	8,70	25,0%	

Índice Qualitas

8,3

Percentil 15.0%

Nascimento 29/10/2020

Peso: 648 kg

CE: 34 cm

Avaliações funcionais

Ponto ótimo	DEP		4	2	0	2	4	
Angulação garupa	0,02	Inclinada						Plana
Aprumos	0,00	Curvo						Retos
Frame	0,06	Baixo						Alto
Ossatura	0,08	Pouca						Muita
Umbigo	-0,07	Curto						Longo
Ponto máximo	DEP		4	2	0	2	4	
Boca	0,10	Estreita						Larga
Inserção de cauda	0,06	Alta						Baixa
Musculosidade	0,25	Pouca						Muita
Pigmentação	-0,01	Pouca						Muita
Profundidade	0,20	Pouca						Muita
Reprodução	0,16	Fraca						Forte
Temperamento	0,07	Bravo						Calmo
Úbere	0,02	Pequeno						Grande

Pedigree

QLT ROI	RMBZ 2017
Linha Paterna	B 14286
B 11041	RM NELORE
Linha Materna	444475





IDF: S 20539 - (2394/20)
Proprietário: Consciente Agropecuária

Avaliações genéticas	DEP	Class.	Valor
Peso nascimento direto (kg)	-0,3	15,0%	34,0
Peso desmama direto (kg)	2,5	30,0%	212,4
Peso desmama materno (kg)	2,9	9,0%	
Materno total (kg)	4,1	10,0%	
Peso Ano (kg)	5,2	20,0%	
Ganho pós desmama (kg)	4,5	9,0%	
Peso ao sobreano (kg)	7,0	15,0%	331,4
Per. escrotal 15 meses (cm)	0,30	30,0%	
Musculosidade sobreano (pt)	0,19	20,0%	4,0
Período de Gestação (dias)	-1	10,0%	
Reconcepção de S. Precoce (%)	8,38	25,0%	
Prob. Parto Precoce (%)	8,79	25,0%	

Índice Qualitas

8,3

Percentil 15.0%

Nascimento 10/12/2020

Peso: 660 kg

CE: 33 cm

Avaliações funcionais

Ponto ótimo	DEP		4	2	0	2	4	
Angulação garupa	0,00	Inclinada						Plana
Aprumos	0,02	Curvo						Retos
Frame	-0,02	Baixo						Alto
Ossatura	0,07	Pouca						Muita
Umbigo	-0,02	Curto						Longo
Ponto máximo	DEP		4	2	0	2	4	
Boca	0,13	Estreita						Larga
Inserção de cauda	0,01	Alta						Baixa
Musculosidade	0,19	Pouca						Muita
Pigmentação	-0,07	Pouca						Muita
Profundidade	0,19	Pouca						Muita
Reprodução	0,21	Fraca						Forte
Temperamento	0,02	Bravo						Calmo
Úbere	0,05	Pequeno						Grande

Pedigree

QLT ROI	RMBZ 2017
Linha Paterna	B 14286
S 15521	RM 2015
Linha Materna	S 8343





IDF: B 20165 - (1673/20)
Proprietário: Consciente Agropecuária

Avaliações genéticas	DEP	Class.	Valor
Peso nascimento direto (kg)	0,0	40,0%	32,0
Peso desmama direto (kg)	1,8	40,0%	206,7
Peso desmama materno (kg)	1,4	25,0%	
Materno total (kg)	2,3	30,0%	
Peso Ano (kg)	4,5	20,0%	
Ganho pós desmama (kg)	4,8	7,0%	
Peso ao sobreano (kg)	6,6	15,0%	293,2
Per. escrotal 15 meses (cm)	0,51	20,0%	
Musculosidade sobreano (pt)	0,14	30,0%	4,0
Período de Gestação (dias)	-1	9,0%	
Reconcepção de S. Precoce (%)	12,83	9,0%	
Prob. Parto Precoce (%)	12,96	10,0%	

Índice Qualitas

8,2

Percentil 15.0%

Nascimento 06/10/2020

Peso: 644 kg

CE: 37 cm

Avaliações funcionais

Ponto ótimo	DEP		4	2	0	2	4	
Angulação garupa	0,01	Inclinada						Plana
Aprumos	0,02	Curvo						Retos
Frame	0,02	Baixo						Alto
Ossatura	0,06	Pouca						Muita
Umbigo	-0,04	Curto						Longo
Ponto máximo	DEP		4	2	0	2	4	
Boca	0,07	Estreita						Larga
Inserção de cauda	0,01	Alta						Baixa
Musculosidade	0,14	Pouca						Muita
Pigmentação	0,00	Pouca						Muita
Profundidade	0,05	Pouca						Muita
Reprodução	0,13	Fraca						Forte
Temperamento	0,02	Bravo						Calmo
Úbere	-0,03	Pequeno						Grande

Pedigree

QLT NAPOLEAO	SQ037510
Linha Paterna	SQ 33408
B 17364	QLT ODIN
Linha Materna	B11556





CONSCIENTE

AGROPECUÁRIA

44

IDF: B 20378 - (1702/20)
Proprietário: Consciente Agropecuária

Avaliações genéticas	DEP	Class.	Valor
Peso nascimento direto (kg)	0,1	>50%	38,0
Peso desmama direto (kg)	2,4	30,0%	215,0
Peso desmama materno (kg)	-0,4	>50%	
Materno total (kg)	0,8	>50%	
Peso Ano (kg)	4,1	25,0%	
Ganho pós desmama (kg)	1,9	30,0%	
Peso ao sobreano (kg)	4,4	30,0%	325,3
Per. escrotal 15 meses (cm)	0,96	7,0%	
Musculosidade sobreano (pt)	0,16	25,0%	4,0
Período de Gestação (dias)	0	>50%	
Reconcepção de S. Precoce (%)	1,87	>50%	
Prob. Parto Precoce (%)	1,98	>50%	

Índice Qualitas
7,8
Percentil 20.0%
Nascimento 25/11/2020
Peso: 662 kg
CE: 33 cm

Avaliações funcionais

Ponto ótimo	DEP		4	2	0	2	4	
Angulação garupa	0,01	Inclinada						Plana
Aprumos	0,00	Curvo						Retos
Frame	-0,01	Baixo						Alto
Ossatura	0,05	Pouca						Muita
Umbigo	-0,04	Curto						Longo
Ponto máximo	DEP		4	2	0	2	4	
Boca	0,08	Estreita						Larga
Inserção de cauda	0,01	Alta						Baixa
Musculosidade	0,16	Pouca						Muita
Pigmentação	-0,04	Pouca						Muita
Profundidade	0,11	Pouca						Muita
Reprodução	0,10	Fraca						Forte
Temperamento	0,02	Bravo						Calmo
Úbere	0,00	Pequeno						Grande

Pedigree

RM NELORE

Linha Paterna

QLT FASCINANTE

B13245

Linha Materna

101261





CONSCIENTE

AGROPECUÁRIA

45

IDF: B 20134 - (1666/20)

Proprietário: Consciente Agropecuária

Avaliações genéticas	DEP	Class.	Valor
Peso nascimento direto (kg)	0,0	>50%	34,0
Peso desmama direto (kg)	3,4	20,0%	239,6
Peso desmama materno (kg)	1,3	30,0%	
Materno total (kg)	2,9	20,0%	
Peso Ano (kg)	5,9	15,0%	
Ganho pós desmama (kg)	3,2	20,0%	
Peso ao sobreano (kg)	6,5	15,0%	310,0
Per. escrotal 15 meses (cm)	0,05	>50%	
Musculosidade sobreano (pt)	0,23	15,0%	4,0
Período de Gestação (dias)	0	30,0%	
Reconcepção de S. Precoce (%)	3,76	40,0%	
Prob. Parto Precoce (%)	3,86	40,0%	

Índice Qualitas

7,5

Percentil 20.0%

Nascimento 02/10/2020

Peso: 688 kg

CE: 37 cm

Avaliações funcionais

Ponto ótimo	DEP		4	2	0	2	4	
Angulação garupa	-0,01	Inclinada						Plana
Aprumos	-0,02	Curvo						Retos
Frame	-0,09	Baixo						Alto
Ossatura	0,07	Pouca						Muita
Umbigo	-0,04	Curto						Longo
Ponto máximo	DEP		4	2	0	2	4	
Boca	0,04	Estreita						Larga
Inserção de cauda	-0,01	Alta						Baixa
Musculosidade	0,23	Pouca						Muita
Pigmentação	0,19	Pouca						Muita
Profundidade	0,20	Pouca						Muita
Reprodução	0,06	Fraca						Forte
Temperamento	0,03	Bravo						Calmo
Úbere	0,08	Pequeno						Grande

Pedigree

	635410AJ
LEDZEPPELIN AJ	
Linha Paterna	627210AJ
	CACHIMBO MN
B 10731	
Linha Materna	444348





CONSCIENTE

AGROPECUÁRIA

46

IDF: S 20327 - (2399/20)
Proprietário: Consciente Agropecuária

Avaliações genéticas	DEP	Class.	Valor
Peso nascimento direto (kg)	-0,6	4,0%	32,0
Peso desmama direto (kg)	-0,6	>50%	195,4
Peso desmama materno (kg)	0,8	40,0%	
Materno total (kg)	0,5	>50%	
Peso Ano (kg)	2,3	40,0%	
Ganho pós desmama (kg)	2,2	25,0%	
Peso ao sobreano (kg)	1,7	>50%	294,1
Per. escrotal 15 meses (cm)	0,86	9,0%	
Musculosidade sobreano (pt)	0,14	30,0%	4,0
Período de Gestação (dias)	0	>50%	
Reconcepção de S. Precoce (%)	8,06	25,0%	
Prob. Parto Precoce (%)	8,61	25,0%	

Índice Qualitas
6,0
Percentil 25.0%
Nascimento 30/10/2020
Peso: 666 kg
CE: 36 cm

Avaliações funcionais

Ponto ótimo	DEP		4	2	0	2	4	
Angulação garupa	0,02	Inclinada						Plana
Aprumos	0,00	Curvo						Retos
Frame	-0,09	Baixo						Alto
Ossatura	0,05	Pouca						Muita
Umbigo	-0,08	Curto						Longo
Ponto máximo	DEP		4	2	0	2	4	
Boca	0,01	Estreita						Larga
Inserção de cauda	0,01	Alta						Baixa
Musculosidade	0,14	Pouca						Muita
Pigmentação	-0,03	Pouca						Muita
Profundidade	0,15	Pouca						Muita
Reprodução	0,03	Fraca						Forte
Temperamento	-0,01	Bravo						Calmo
Úbere	-0,03	Pequeno						Grande

Pedigree

QLT ROCKET	QLT OVNI
Linha Paterna	32115
S13675	RMS 201213
Linha Materna	103802

