



REMATE BRAFORD

ESTÂNCIA DO  
**SOSSEGO**

CATÁLOGO 2024



LEILOEIRO:



CLAUDIO GASPERINI

LEILOEIRAS:



CENTRAL  
LEILÕES



T&B  
Tecnologia & Inovação Leilões

ASSESSORIA:



CAMARGO  
CORPORATIVO

TRANSMISSÃO:



LANCE RURAL

IMAGENS:



GRAFAFELS  
FOTOGRAFIA

COMUNICAÇÃO:



allpacas

• **04 | OUTUBRO | 24** •

19h - PASTORIL URUGUAIANA - RS - AO VIVO LANCE RURAL

## GARANTIA DE SANIDADE E FERTILIDADE

As vacas, vaquilonas e terneiras foram vacinadas contra Brucelose quando entre 04 e 12 meses de idade.



Todos os touros estão com fertilidade comprovada (através de Exame Andrológico completo), foram submetidos à exame para diagnósticos de Brucelose e Tuberculose com reação negativa (\*) e receberam vacina contra Carbúnculo Sintomático, Hemático e Gangrena Gasosa, contra IBR, BVD, Leptospirose e Doenças Reprodutivas.

\*Estes exames foram realizados pelos veterinários Luiz Rafael Zaccaro Lagreca e João Carlos W. Pinheiro.

## ENTRE EM CONTATO CONOSCO



Leiloeiro · Cláudio Gasperini: (31) 98707.5166  
Tellechea & Bastos · Mesa Operadora: (55) 2102.9927  
Pedro Tellechea: (55) 99976.1246 · Pedro Bastos: (55) 99916.3332  
Willian Klein: (55)99914.1612 · Leonardo Bertei: (55) 99953.4072  
Sérgio Machado: (55) 99994.0737 · Gabriel Epaminondas: (55) 99696.2202  
Eduardo Osório: (55) 99675.9531 · Carolina: (55) 99902.3500  
Central Leilões · Mesa operadora: (18) 99637.2999 · Juninho: (18) 99802.2241  
Assessoria Camargo · Luiza: (49) 98401. 2000  
Estância do Sossego · Toco: (55) 99949.4333 · Luciano: (55) 99964.6789

  @estanciadosossegouruguaiana



## CONDIÇÕES DE PAGAMENTO

**20 PARCELAS FIXAS**

2+2+2+2+2+10

**PLANO SAFRA**

2+2+2+ SALDO EM 05/05/2025

**8% DE DESCONTO À VISTA**



## FRETE

**RS E SC**

FRETE GRÁTIS PARA TOUROS  
ROTA ARAÇATUBA

**OUTROS ESTADOS**

CONSULTAR



CLIQUE E FALE CONOSCO

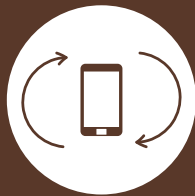

PARA TER UMA EXPERIÊNCIA COMPLETA,  
GIRE A TELA DO CELULAR E  
MANTENHA NA HORIZONTAL.



PARA ACESSAR AOS VÍDEOS:  
BASTA CLICAR NOS BOTÕES  
PRESENTES NAS PÁGINAS.

T O U R O S

---

# Braford



FOTO: GUSTAVO RAFAEL

**TOUROS BRAFORD 3/8 · 3 ANOS**

LOTE	TAT	NASC	ABHB	PAI	MÃE	TOP%	RÉGUA DE DEP'S* PAMPAPLUS						AOL	EGS	EGP	PE	PESO					
							IQG	PN	PD	GPD	PS	PE	cm <sup>2</sup>	mm	mm	cm	kg					
<b>1</b>	<b>S 425</b>	07/06/21	BB	MR. ANCHO	N255		2,13	0,94	8,79	7,11	14,38	0,67	07/09/24	07/09/24	07/09/24	07/09/24	07/09/24	120.7	3.9	71	43	875
							2%	-	2%	4%	3%	10%										

**TOUROS BRAFORD 3/8 · 3 ANOS**

LOTE	TAT	NASC	ABHB	PAI	MÃE	TOP%	RÉGUA DE DEP'S* PAMPAPLUS						AOL	EGS	EGP	PE	PESO					
							IQG	PN	PD	GPD	PS	PE	cm <sup>2</sup>	mm	mm	cm	kg					
<b>2</b>	<b>S 387</b>	31/08/21	B	CURUNDU	N578		-0,06	0,47	3,17	-1,12	2,98	0,14	07/09/24	07/09/24	07/09/24	07/09/24	07/09/24	105.9	3.3	8.1	38	863
							48%	-	22%	-	36%	43%										
<b>3</b>	<b>S 405</b>	05/09/21	B	CURUNDU	N249		-0,42	-0,54	0,66	-2,69	-1,17	0,34	07/09/24	07/09/24	07/09/24	07/09/24	07/09/24	98.7	2.8	3.8	41	771
							-	14%	46%	-	-	26%										

**TOUROS BRAFORD 3/8 · 3 ANOS**

LOTE	TAT	NASC	ABHB	PAI	MÃE	TOP%	RÉGUA DE DEP'S* PAMPAPLUS						AOL	EGS	EGP	PE	PESO					
							IQG	PN	PD	GPD	PS	PE	cm <sup>2</sup>	mm	mm	cm	kg					
<b>4</b>	<b>FIV S 49</b>	01/10/21	BB	EXPERTO	TE LI01		2,36	0,62	5,69	5,08	10,57	1,19	07/09/24	07/09/24	07/09/24	07/09/24	07/09/24	89.5	1.8	3.4	41	711
							1%	-	8%	9%	7%	1%										
<b>5</b>	<b>S 783</b>	18/08/21	B	MANO LIMA	L214		0,86	0,74	1,83	1,28	0,41	0,7	07/09/24	07/09/24	07/09/24	07/09/24	07/09/24	98.4	5.7	71	40	775
							17%	-	34%	38%	-	9%										

\*TOURO PAI: TE KO08 (MANO LIMA) GRANDE CAMPEÃO NACIONAL 2018 E RESERVADO GRANDE CAMPEÃO EXPOINTER 2018 E SEU SÊMEM EXPORTADO PARA ARGENTINA PELA CENTRAL ABS, TENDO SUAS PROGÊNIES PARTICIPADO DO MUNDIAL BRAFORD MAIO/2022 EM CORRIENTES.

**TOUROS BRAFORD 3/8 - 3 ANOS**

LOTE	TAT	NASC	ABHB	PAI	MÃE	RÉGUA DE DEP'S* PAMPAPLUS						AOL cm <sup>2</sup>	EGS mm	EGP mm	PE cm	PESO kg	
						IQG	PN	PD	GPD	PS	PE						07/09/24
<b>6</b>	<b>TE S 07</b>	17/08/21	BB	TARAGUI	TE L102	TOP%	0,92	-0,04	-0,7	3,7	1,97	0,93	96,1	2,8	5,7	42	705
							15%	45%	-	16%	43%	4%					
<b>7</b>	<b>S 121</b>	03/08/21	B	MANO LIMA	L289		0,58	0,69	2,35	-1,47	1,13	0,8	93,2	2,4	3,8	43	683
							24%	-	29%	-	48%	6%					
<b>8</b>	<b>S 586</b>	21/09/21	B	CURUNDU	N066		-0,42	-0,4	-0,25	0,8	-0,57	0,47	116,8	3,8	5,2	40	697
							-	21%	-	43%	-	18%					

\*TE S07 - IRMÃO INTEIRO DO TOURO TE S17 (YOU TUBE) BI-RESERVADO DE GRANDE CAMPEÃO EXPOINTER 2023 E 2024

\*MÃE: TE L102 - CAMPEÃ VACA EXPOINTER 2021 / FILHA DO KACHAPÉ

\*TOURO PAI: TE K008 (MANO LIMA) GRANDE CAMPEÃO NACIONAL 2018 E RESERVADO GRANDE CAMPEÃO EXPOINTER 2018 E SEU SÊMEM EXPORTADO PARA ARGENTINA PELA CENTRAL ABS, TENDO SUAS PROGÊNIES PARTICIPADO DO MUNDIAL BRAFORD MAIO / 2022 EM CORRIENTES

**TOUROS BRAFORD 3/8 - 3 ANOS**

LOTE	TAT	NASC	ABHB	PAI	MÃE	RÉGUA DE DEP'S* PAMPAPLUS						AOL cm <sup>2</sup>	EGS mm	EGP mm	PE cm	PESO kg	
						IQG	PN	PD	GPD	PS	PE						07/09/24
<b>9</b>	<b>S 451</b>	09/09/21	B	RM	G190	TOP%	-0,08	-0,54	0,41	1	1,33	-0,38	94,7	2,4	3,8	37	701
							49%	14%	49%	41%	47%	-					
<b>10</b>	<b>S 746</b>	14/10/21	B	RM	L354		0,45	-0,42	5,23	3,45	9,03	0,08	80,9	2,8	3,8	35	700
							29%	19%	10%	18%	10%	49%					

**TOUROS BRAFORD 3/8 - 3 ANOS**

LOTE	TAT	NASC	ABHB	PAI	MÃE	RÉGUA DE DEP'S* PAMPAPLUS						AOL cm <sup>2</sup>	EGS mm	EGP mm	PE cm	PESO kg	
						IQG	PN	PD	GPD	PS	PE						07/09/24
<b>11</b>	<b>S 265</b>	17/08/21	B	SEN-HOR-S65	F685	TOP%	0	0,21	-4,1	0,24	-4,16	0,57	84,5	2,4	7,6	40	725
							46%	-	-	50%	-	14%					
<b>12</b>	<b>S 751</b>	14/10/21	B	RM	K785		0,54	0,08	3,2	0,86	5,03	0,15	102,1	3,3	3,8	36	711
							25%	-	21%	42%	25%	42%					

**TOUROS BRAFORD 3/8 · 3 ANOS**

LOTE	TAT	NASC	ABHB	PAI	MÃE	TOP%	RÉGUA DE DEP'S* PAMPAPLUS						AOL cm <sup>2</sup>	EGS mm	EGP mm	PE cm	PESO kg
							IQG	PN	PD	GPD	PS	PE					
<b>13</b>	<b>S 485</b>	10/09/21	B	FO17	K601		-0,08	-0,36	3,38	0,6	5,02	-0,07	94,1	2,8	2,8	41	710
							49%	23%	20%	46%	25%	-					
<b>14</b>	<b>S 629</b>	19/09/21	BB	N051	A233		1,78	0,15	7,56	4,77	10,88	0,45	86,1	3,3	4,7	39	695
							4%	-	3%	11%	6%	20%					

**TOUROS BRAFORD 3/8 · 3 ANOS**

LOTE	TAT	NASC	ABHB	PAI	MÃE	TOP%	RÉGUA DE DEP'S* PAMPAPLUS						AOL cm <sup>2</sup>	EGS mm	EGP mm	PE cm	PESO kg
							IQG	PN	PD	GPD	PS	PE					
<b>15</b>	<b>S 345</b>	09/09/21	B	CURUNDU	N288		0,26	-0,29	-1,84	1,4	-0,91	0,76	97,7	5,2	6,6	38	673
							35%	27%	-	36%	-	7%					
<b>16</b>	<b>S 420</b>	07/09/21	B	RM	G056		-0,55	0,34	-1,41	-0,76	-1,16	-0,6	93,6	6,3	8,5	37	747
							-	-	-	-	-	-					

**TOUROS BRAFORD 3/8 · 3 ANOS**

LOTE	TAT	NASC	ABHB	PAI	MÃE	TOP%	RÉGUA DE DEP'S* PAMPAPLUS						AOL cm <sup>2</sup>	EGS mm	EGP mm	PE cm	PESO kg
							IQG	PN	PD	GPD	PS	PE					
<b>17</b>	<b>S 175</b>	10/08/21	B	MANO LIMA	K834		0,31	0,88	1,92	-2,03	1,1	0,56	76,8	3,3	4,7	36	745
							33%	-	33%	-	48%	14%					
<b>18</b>	<b>S 381</b>	07/11/21	B	FIV J291	K516		0,36	0,1	6,16	-0,46	6,97	-0,13	117,1	3,4	5,2	37	683
							31%	-	6%	-	17%	-					
<b>19</b>	<b>S 686</b>	21/09/21	B	MR. ANCHO	TE J008		1,49	0,92	4,08	1,41	4,74	0,77	86,9	2,4	2,8	40	693
							6%	-	15%	36%	26%	7%					

\*TOURO PAI: TE K008 (MANO LIMA) GRANDE CAMPEÃO NACIONAL 2018 E RESERVADO GRANDE CAMPEÃO EXPOINTER 2018 E SEU SÊMEM EXPORTADO PARA ARGENTINA PELA CENTRAL ABS, TENDO SUAS PROGÊNIES PARTICIPADO DO MUNDIAL BRAFORD MAIO / 2022 EM CORRIENTES



## TOUROS BRAFORD 3/8 - 3 ANOS

LOTE	TAT	NASC	ABHB	PAI	MÃE	TOP%	RÉGUA DE DEP'S* PAMPAPLUS						AOL	EGS	EGP	PE	PESO
							IQG	PN	PD	GPD	PS	PE	cm <sup>2</sup>	mm	mm	cm	kg
<b>20</b>	<b>FIV S 47</b>	24/09/21	B	EXPERTO	TE F003		1,88	0,64	3,71	4,38	8,01	1,1	86.7	3.5	4.3	41	630
							3%	-	18%	13%	13%	2%					
<b>21</b>	<b>S 292</b>	20/08/21	B	SENHOR-S65	L574		-0,54	-0,25	-0,54	-0,5	0,04	0,03	103.9	4.3	6.2	36	641
							-	30%	-	-	-	-					

\*MÃE TE F003: MÃE DO TOURO TE KO08 (MANO LIMA) GRANDE CAMPEÃO NACIONAL 2018 E RESERVADO GRANDE CAMPEÃO EXPOINTER 2018

## TOUROS BRAFORD 3/8 - 3 ANOS

LOTE	TAT	NASC	ABHB	PAI	MÃE	TOP%	RÉGUA DE DEP'S* PAMPAPLUS						AOL	EGS	EGP	PE	PESO
							IQG	PN	PD	GPD	PS	PE	cm <sup>2</sup>	mm	mm	cm	kg
<b>22</b>	<b>S 285</b>	19/08/21	B	MANO LIMA	H995		-0,91	0,85	-1,86	-4,2	-5,84	0,05	83.6	3.0	3.8	37	655
							-	-	-	-	-	-					
<b>23</b>	<b>S 455</b>	12/09/21	B	CURUNDU	N217		1,09	0,05	5,56	3,37	9,02	0,71	102.6	4.3	5.7	41	690
							12%	-	8%	18%	10%	9%					

\*TOURO PAI: TE KO08 (MANO LIMA) GRANDE CAMPEÃO NACIONAL 2018 E RESERVADO GRANDE CAMPEÃO EXPOINTER 2018 E SEU SÊMEM EXPORTADO PARA ARGENTINA PELA CENTRAL ABS, TENDO SUAS PROGÊNIES PARTICIPADO DO MUNDIAL BRAFORD MAIO / 2022 EM CORRIENTES

## TOUROS BRAFORD 3/8 - 3 ANOS

LOTE	TAT	NASC	ABHB	PAI	MÃE	TOP%	RÉGUA DE DEP'S* PAMPAPLUS						AOL	EGS	EGP	PE	PESO
							IQG	PN	PD	GPD	PS	PE	cm <sup>2</sup>	mm	mm	cm	kg
<b>24</b>	<b>S 971</b>	11/11/21	B	RM	M499		0,92	0,13	4,44	4,9	10,6	0,32	66.2	3.3	4.7	38	661
							16%	-	13%	10%	7%	28%					
<b>25</b>	<b>S 1042</b>	01/11/21	B	GUERRERO	N446		-0,7	0,57	-2,01	-2,11	-4,26	-0,33	90.4	2.4	8.5	35	665
							-	-	-	-	-	-					

\*TOURO PAI: TE N006 (GUERRERO) - IRMÃO INTEIRO DO TE KO08 (MANO LIMA)





### TOUROS BRAFORD 3/8 · 2 ANOS

LOTE	TAT	NASC	ABHB	PAI	MÃE	TOP%	RÉGUA DE DEP'S* PAMPAPLUS						AOL cm <sup>2</sup>	EGS mm	EGP mm	PE cm	PESO kg	
							IQG	PN	PD	GPD	PS	PE						
<b>26</b>	TE T 28	18/07/22	BB	TARAGUI	TE K002		1,97	0,63	9,05	6,1	13,94	1,05	07/09/24	07/09/24	07/09/24	07/09/24	07/09/24	751
							3%	-	2%	6%	3%	2%						

### TOUROS BRAFORD 3/8 · 2 ANOS

LOTE	TAT	NASC	ABHB	PAI	MÃE	TOP%	RÉGUA DE DEP'S* PAMPAPLUS						AOL cm <sup>2</sup>	EGS mm	EGP mm	PE cm	PESO kg	
							IQG	PN	PD	GPD	PS	PE						
<b>27</b>	TE T 7	06/07/22	BB	CURUNDU	TE L175		2,71	0,77	14,24	6,88	20,18	1,4	07/09/24	07/09/24	07/09/24	07/09/24	07/09/24	795
							1%	-	0.5%	5%	1%	0.5%						

### TOUROS BRAFORD 3/8 · 2 ANOS

LOTE	TAT	NASC	ABHB	PAI	MÃE	TOP%	RÉGUA DE DEP'S* PAMPAPLUS						AOL cm <sup>2</sup>	EGS mm	EGP mm	PE cm	PESO kg	
							IQG	PN	PD	GPD	PS	PE						
<b>28</b>	TE T 15	11/07/22	BB	CURUNDU	TE L175		1,96	0,69	11,34	3,71	15,02	1,1	07/09/24	07/09/24	07/09/24	07/09/24	07/09/24	722
							3%	-	1%	16%	2%	2%						

### TOUROS BRAFORD 3/8 · 2 ANOS

LOTE	TAT	NASC	ABHB	PAI	MÃE	TOP%	RÉGUA DE DEP'S* PAMPAPLUS						AOL cm <sup>2</sup>	EGS mm	EGP mm	PE cm	PESO kg	
							IQG	PN	PD	GPD	PS	PE						
<b>29</b>	TE T 32	22/07/22	BB	TARAGUI	TE K002		1,63	0,46	6,38	4,58	10,04	1,04	07/09/24	07/09/24	07/09/24	07/09/24	07/09/24	705
							5%	-	6%	12%	8%	2%						
<b>30</b>	TE T 33	25/07/22	B	TARAGUI	TE K002		2,04	0,01	7,22	7,79	12,9	1,19	07/09/24	07/09/24	07/09/24	07/09/24	07/09/24	701
							2%	49%	4%	3%	4%	1%						

**TOUROS BRAFORD 3/8 · 2 ANOS**

LOTE	TAT	NASC	ABHB	PAI	MÃE	RÉGUA DE DEP'S* PAMPAPLUS						AOL cm <sup>2</sup>	EGS mm	EGP mm	PE cm	PESO kg
						IQG	PN	PD	GPD	PS	PE					
<b>31</b>	TE T 26	16/07/22	BB	CURUNDU	TE L175	1,53	0,45	7	1,86	8,95	1,62	127,8	5,7	71	43	639
						6%	-	4%	31%	10%	0,5%					
<b>32</b>	TE T 30	18/07/22	BB	TARAGUI	TE K011	1,57	0,6	4,99	4,18	8,15	0,41	100,3	3,8	5,2	39	660
						5%	-	11%	14%	13%	22%					

**TOUROS BRAFORD 3/8 · 2 ANOS**

LOTE	TAT	NASC	ABHB	PAI	MÃE	RÉGUA DE DEP'S* PAMPAPLUS						AOL cm <sup>2</sup>	EGS mm	EGP mm	PE cm	PESO kg
						IQG	PN	PD	GPD	PS	PE					
<b>33</b>	TE T 3	03/07/22	BB	TARAGUI	TE J032	1,25	0,29	0,36	4,36	2,33	0,86	103,3	2,4	3,3	42	617
						9%	-	49%	13%	41%	5%					
<b>34</b>	TE T 16	11/07/22	BB	TARAGUI	TE K002	1,56	0,57	5,8	3,94	8,99	1,02	112,4	2,0	1,4	39	665
						6%	-	7%	15%	10%	3%					

\*MÃE: TE J032 (KACHAPÊ X RBO512) GRANDE CAMPEÃ NACIONAL 2018 E RESERVADO GRANDE CAMPEÃ NACIONAL 2017

**TOUROS BRAFORD 3/8 · 2 ANOS**

LOTE	TAT	NASC	ABHB	PAI	MÃE	RÉGUA DE DEP'S* PAMPAPLUS						AOL cm <sup>2</sup>	EGS mm	EGP mm	PE cm	PESO kg
						IQG	PN	PD	GPD	PS	PE					
<b>35</b>	TE T 2	03/07/22	BB	TARAGUI	TE J032	1,57	0,11	1,35	5,46	4,12	0,87	96,2	3,0	3,3	39	637
						5%	-	39%	8%	30%	5%					
<b>36</b>	TE T 25	16/07/22	B	CURUNDU	TE L175	2,16	0,59	10,55	6,09	15,52	1,04	130,2	6,2	8,1	36	713
						2%	-	1%	6%	2%	2%					

\*MÃE: TE J032 (KACHAPÊ X RBO512) GRANDE CAMPEÃ NACIONAL 2018 E RESERVADO GRANDE CAMPEÃ NACIONAL 2017



## TOUROS BRAFORD 3/8 · 2 ANOS

LOTE	TAT	NASC	ABHB	PAI	MÃE	RÉGUA DE DEP'S* PAMPAPLUS						AOL cm <sup>2</sup>	EGS mm	EGP mm	PE cm	PESO kg	
						IQG	PN	PD	GPD	PS	PE						
<b>37</b>	TE T 42	13/09/22	BB	TARAGUI	TE J032	TOP%	1,75	0,69	3,42	5,54	6,63	1,02	93,1	2,4	3,8	40	627
							4%	-	20%	8%	18%	2%					
<b>38</b>	T 278	03/09/22	B	RM	T2336	TOP%	0,5	-0,6	2,6	2,04	4,34	0,29	82,5	3,8	5,7	39	567
							27%	12%	26%	30%	29%	30%					

\*MÃE: TE J032 (KACHAPÊ X RBO512) GRANDE CAMPEÃ NACIONAL 2018 E RESERVADO GRANDE CAMPEÃ NACIONAL 2017

## TOUROS BRAFORD 3/8 · 2 ANOS

LOTE	TAT	NASC	ABHB	PAI	MÃE	RÉGUA DE DEP'S* PAMPAPLUS						AOL cm <sup>2</sup>	EGS mm	EGP mm	PE cm	PESO kg	
						IQG	PN	PD	GPD	PS	PE						
<b>39</b>	T 300	25/09/22	B	TE MO28	I 730	TOP%	0,58	-0,26	2,9	-0,54	2,92	0,38	89,8	2,4	3,3	37	561
							24%	29%	24%	-	37%	24%					
<b>40</b>	T 433	23/09/22	BB	CURUNDU	N619	TOP%	1,27	-0,4	-0,85	6,76	4,12	0,85	93,9	3,8	4,7	36	627
							9%	21%	62%	5%	30%	5%					
<b>41</b>	T 537	11/08/22	B	GUERRERO	K450	TOP%	0	0,25	2,68	0,7	3,21	-0,48	95,5	2,6	3,3	34	565
							46%	-	26%	45%	35%	-					

\*TOURO PAI: TE NO06 (GUERRERO) - IRMÃO INTEIRO DO TE KO08 (MANO LIMA)

## TOUROS BRAFORD 3/8 · 2 ANOS

LOTE	TAT	NASC	ABHB	PAI	MÃE	RÉGUA DE DEP'S* PAMPAPLUS						AOL cm <sup>2</sup>	EGS mm	EGP mm	PE cm	PESO kg	
						IQG	PN	PD	GPD	PS	PE						
<b>42</b>	TE T 12	09/07/22	BB	TARAGUI	TE J032	TOP%	1,64	0,41	3,71	6,67	7,49	0,41	90,8	2,4	3,3	36	645
							5%	-	18%	5%	15%	22%					
<b>43</b>	TE T 19	12/07/22	B	TARAGUI	TE J032	TOP%	1,97	0,22	0,8	7,4	4,74	1,35	85,2	2,4	3,8	38	667
							3%	-	44%	4%	27%	0,5%					
<b>44</b>	TE T 27	17/07/22	B	MR. ANCHO	TE K002	TOP%	1,38	0,72	6,24	4,58	9,42	0,12	99,4	4,3	6,6	34	671
							7%	-	6%	12%	9%	45%					

\*MÃE: TE J032 (KACHAPÊ X RBO512) GRANDE CAMPEÃ NACIONAL 2018 E RESERVADO GRANDE CAMPEÃ NACIONAL 2017

FÊMEAS

# Braford





CLIQUE E ASSISTA

**05 VENTRES BRAFORD 3/8 - PRENHAS**

LOTE	TAT	NASC	PAI	TOURO	ENTOURE
<b>45</b>	<b>S 120</b>	03/09/2021	RM	DALE	IA: 12/01/2024
	<b>S 140</b>	12/08/2021	TE N006 - GUERRERO	DALE	IA: 12/01/2024
	<b>S 479</b>	31/10/2021	RM	DALE	IA: 12/01/2024
	<b>S 732</b>	08/11/2021	RM	DALE	IA: 12/01/2024
	<b>S 1096</b>	29/11/2021	RM	DALE	IA: 12/01/2024

**05 VENTRES BRAFORD 3/8 - PRENHAS**

LOTE	TAT	NASC	PAI	TOURO	ENTOURE
<b>46</b>	<b>S 284</b>	19/08/2021	S65 - SENHOR	DALE	IA: 12/01/2024
	<b>S 520</b>	18/08/2021	FIV G745 - ICEBERG	DALE	IA: 12/01/2024
	<b>S 763</b>	17/10/2021	RM	DALE	IA: 12/01/2024
	<b>S 884</b>	03/11/2021	RM	DALE	IA: 12/01/2024
	<b>S1127</b>	29/11/2021	RM	TEMPLÁRIO	IA: 02/12/2023

**04 VENTRES BRAFORD 3/8 - PRENHAS**

LOTE	TAT	NASC	PAI	TOURO	ENTOURE
<b>47</b>	<b>S 483</b>	29/10/2021	RM	DALE	IA: 12/01/2024
	<b>S 518</b>	18/09/2021	RM	DALE	IA: 12/01/2024
	<b>S 682</b>	10/10/2021	RM	DALE	IA: 12/01/2024
	<b>S 989</b>	13/11/2021	FIV J291 - SAPUCAY	DALE	IA: 12/01/2024

**04 VENTRES BRAFORD 3/8 - PRENHAS**

CLIQUE E ASSISTA

LOTE	TAT	NASC	PAI	TOURO	ENTOURE
<b>48</b>	<b>S 299</b>	21/08/2021	RM	DALE	IA: 12/01/2024
	<b>S 912</b>	08/11/2021	RM	DALE	IA: 12/01/2024
	<b>S 920</b>	10/11/2021	RM	DALE	IA: 12/01/2024
	<b>S 1090</b>	08/09/2021	TE N006 - GUERRERO	DALE	IA: 12/01/2024

**03 VENTRES BRAFORD 3/8 - PRENHAS**

LOTE	TAT	NASC	PAI	TOURO	ENTOURE
<b>49</b>	<b>S 346</b>	25/10/2021	RM	DALE	IA: 02/12/2023
	<b>S 740</b>	12/11/2021	RM	DALE	IA: 02/12/2023
	<b>S 752</b>	14/10/2021	RM	DALE	IA: 02/12/2023

**05 VENTRES BRAFORD 3/8 - PRENHAS**

LOTE	TAT	NASC	PAI	TOURO	ENTOURE
<b>50</b>	<b>S 347</b>	09/09/2021	T19 - MR. ANCHO	TEMPLÁRIO	IA: 02/12/2023
	<b>S 372</b>	12/09/2021	T19 - MR. ANCHO	TEMPLÁRIO	IA: 02/12/2023
	<b>S 467</b>	12/09/2021	RM	DALE	IA: 02/12/2023
	<b>S 545</b>	20/09/2021	TE N006 - GUERRERO	TEMPLÁRIO	IA: 02/12/2023
	<b>S 778</b>	19/10/2021	RM	DALE	IA: 02/12/2023



CLIQUE E ASSISTA

**04 VENTRES BRAFORD 3/8 - PRENHAS**

LOTE	TAT	NASC	PAI	TOURO	ENTOURE
<b>51</b>	<b>S 94</b>	20/08/2021	RM	DALE	IA: 12/01/2024
	<b>S 369</b>	10/09/2021	CURUNDU	GUERRERO	IA: 02/12/2023
	<b>S 407</b>	06/09/2021	S65 - SENHOR	GUERRERO	IA: 02/12/2023
	<b>S 463</b>	12/09/2021	RM	DALE	IA: 02/12/2023

**04 VENTRES BRAFORD 3/8 - PRENHAS**

LOTE	TAT	NASC	PAI	TOURO	ENTOURE
<b>52</b>	<b>S 588</b>	21/09/2021	S65 - SENHOR	GUERRERO	IA: 02/12/2023
	<b>S 595</b>	23/09/2021	CURUNDU	GUERRERO	IA: 02/12/2023
	<b>S 700</b>	06/10/2021	RM	DALE	IA: 02/12/2023
	<b>S 724</b>	20/09/2021	CURUNDU	GUERRERO	IA: 02/12/2023

**03 VENTRES BRAFORD 3/8 - PRENHAS**

LOTE	TAT	NASC	PAI	TOURO	ENTOURE
<b>53</b>	<b>S 279</b>	18/08/2021	FIV H260	DALE	IA: 02/12/2023
	<b>S 950</b>	07/11/2021	RM	DALE	IA: 02/12/2023
	<b>S 1093</b>	09/09/2021	TE M022	DALE	IA: 02/12/2023

**04 VENTRES BRAFORD 3/8 - PRENHAS**

CLIQUE E ASSISTA

LOTE	TAT	NASC	PAI	TOURO	ENTOURE
<b>54</b>	<b>S 330</b>	07/09/2021	RM	DALE	IA: 02/12/2023
	<b>S 393</b>	02/09/2021	RM	DALE	IA: 02/12/2023
	<b>S 866</b>	29/10/2021	RM	DALE	IA: 02/12/2023
	<b>S 963</b>	10/11/2021	FIV J291 - SAPUCAY	GUERRERO	IA: 02/12/2023

**05 VENTRES BRAFORD 3/8 - PRENHAS**

LOTE	TAT	NASC	PAI	TOURO	ENTOURE
<b>55</b>	<b>R 171</b>	31/08/2020	RM	RM	10/01/24 A 10/03/24
	<b>R 184</b>	02/09/2020	D18 - ANJO DA GUARDA	RM	10/01/24 A 10/03/24
	<b>R 255</b>	18/09/2020	RM	RM	10/01/24 A 10/03/24
	<b>R 459</b>	01/10/2020	RM	RM	10/01/24 A 10/03/24
	<b>R 583</b>	18/09/2020	RM	MISURI	IA: 18/12/2023

**04 VENTRES BRAFORD 3/8 - PRENHAS**

LOTE	TAT	NASC	PAI	TOURO	ENTOURE
<b>56</b>	<b>R 300</b>	27/09/2020	FIV J291 - SAPUCAY	RM	10/01/24 A 10/03/24
	<b>R 550</b>	05/10/2020	RM	RM	10/01/24 A 10/03/24
	<b>R 708</b>	11/11/2020	FIV H260	RM	10/01/24 A 10/03/24
	<b>R 742</b>	26/11/2020	RM	RM	10/01/24 A 10/03/24





### 03 VENTRES BRAFORD 3/8 - PRENHAS

**CLIQUE E ASSISTA**

LOTE	TAT	NASC	PAI	TOURO	ENTOURE
<b>57</b>	<b>P 105</b>	30/09/2019	K754	RM	10/01/24 A 10/03/24
	<b>P 503</b>	29/09/2019	CHEFÃO	CURUNDU	IA: 15/12/2023
	<b>P 665</b>	28/10/2019	RM	RM	10/01/24 A 10/03/24

### 03 VENTRES BRAFORD 3/8 - PRENHAS

LOTE	TAT	NASC	PAI	TOURO	ENTOURE
<b>58</b>	<b>P 418</b>	03/10/2019	RM	RM	10/01/24 A 10/03/24
	<b>P 673</b>	30/10/2019	RM	RM	10/01/24 A 10/03/24
	<b>P 707</b>	07/11/2019	RM	RM	10/01/24 A 10/03/24

**TOUROS  
USADOS**

- **PAMPIANO DO SOSSEGO 38 - DALE** TAT. R856 PB: 388.865 / TOURO DESTAQUE DA BATERIA DA ALTA PROGEN (LAGRIMITA X TE M003)
- **SILÊNCIO 38 - TEMPLÁRIO** TAT. T4021 PB. 355.425
- **PAMPIANO DO SOSSEGO 38 - GUERRERO** TAT. TE N006 PB: 342.505
- **MARCASILLA MISURI** TAT. 4081 IA-B086
- **MARCABOTE PAYE TE CURUNDU** TAT. 17M IA-B066
- **RM: TE R02** PB. 388.409 / TE R39 PB. 388.930 / TE S26 PB. 413.336 / FIV S35 PB.413.344



## O2 PRENHEZES BRAFORD



FOTO: GUSTAVO RAFAEL



TARAGUI

FOTO: ALTA GENETICS

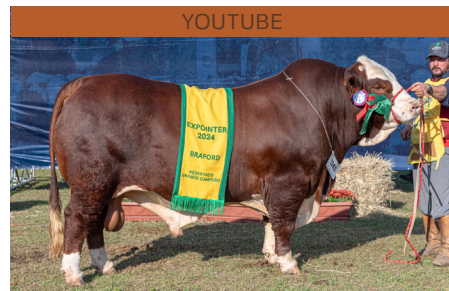

YOUTUBE

FOTO: SPOLAVORI FOTOGRAFIAS

LOTE

59

MARCABOTE 35M PAYE 978 MAGNO TE TARAGUI X PAMPIANO DO SOSSEGO 38 - TE LI02

LOTE

60

MARCABOTE 35M PAYE 978 MAGNO TE TARAGUI X PAMPIANO DO SOSSEGO 38 - TE LI02

\* O MESMO ACASALAMENTO DO TOURO TE S17 (YOU TUBE) - BI RESERVADO DE GRANDE CAMPEÃO EXPOINTER 2023 E 2024  
 \*MÃE: TE LI02 - CAMPEÃ VACA EXPOINTER 2021 / FILHA DO KACHAPÉ

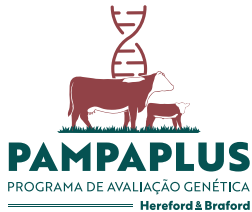

**PN** - Peso ao Nascer  
**PD** - Peso a Desmama  
**PS** - Peso ao Sobreano  
**TM** - Total Materno  
**Musc** - Musculatura  
**Umb** - Tamanho do Umbigo  
**GPD** - Ganho pós-desmame  
 (em kg ganhos em 345 dias)

**IQG** - Índice de Qualificação Genética  
**PE** - Perímetro Escrotal  
**TOP** - Colocação do animal (em % em relação a população para cada característica avaliada (TOP 10 entre os 10% melhores).

\*Valor referência, revisado periodicamente, que norteia a seleção sugerida pela ABHB para as raças Hereford e Braford, composto por: 30% Total Maternal a Desmama + 15% Ganho pós-desmama + 15% Peso ao Sobreano + 12,5% Escore de Musculatura + + 12,5% Escore de estatura + 15% Perímetro Escrotal.

## OBJETIVOS DA AVALIAÇÃO GENÉTICA DE REPRODUTORES BOVINOS POR ULTRASSONOGRAFIA

- Quantificar características de carcaça de forma objetiva in-vivo;
- Identificar dentro de um plantel linhagens de maior precocidade para deposição de gordura;
- Identificar animais com maior capacidade de produção de carcaça e cortes nobres;
- Separar os grupos de manejo de uma forma uniforme e determinar o ponto ótimo econômico de abate;

**AOL:** Medida em cm<sup>2</sup> – Tem relação com o rendimento de carcaça e rendimento e peso de cortes nobres. Quanto maior a AOL maior o rendimento de cortes, maior peso de carcaça e maior rendimento de carcaça.

**EGS:** Medida em mm – Relaciona-se com acabamento de carcaça e precocidade sexual, essencial para se evitar o enrijecimento da carcaça que compromete a qualidade final da carne. Maiores medidas indicam uma maior deposição e gordura na carcaça.

**EGP8:** Medida em mm – Tem correlação alta e positiva com a EGS, característica de deposição mais precoce que a EGS. Medida importante para sistemas de produção de crescimento a pasto, identifica juntamente com a EGS a distribuição uniforme da gordura na carcaça. Maiores medidas indicam uma maior deposição e gordura na carcaça.

**GIM:** Medida em % - Tem relação com o marmoreio da carcaça. Quanto maior a medida em % maior a deposição de marmoreio na carcaça.

Fonte: Zoot. Dr. Leandro Lunardini Cardoso – CRMV/Z 627 – Diretor da Meat Science Consultoria. Técnico Credenciado pela: Ultrasound Guidelines Council UGC/USA n. 388 & Associação Brasileira de Técnicos em Ultrassom do Brasil – ATUBRA n. 2.



(51) 99784.6142  
 meatscience@meatscience.com.br  
 www.meatscience.com.br



Bodega Sossego

# Experiência

## SOSSEGO

Abrimos as porteiras da Estância do Sossego para receber visitantes, amigos e parceiros, em um entardecer encantador.

### A nossa visitação oferece:

- Boas-vindas da Família Ormazabal Moura que compartilha a sua história e trajetória
- Caminhada pelos vinhedos com explicações sobre o manejo da uvas e práticas utilizadas
- Explicação técnica sobre produção dos vinhos da Bodega Sossego
- Degustação de vinhos e espumantes, harmonizados com comidas típicas
- Contato com os animais, pôr do sol, música e contemplação da paisagem da estância

Estrada do Caiboaté, BR 290, Km 700  
Queimada - Uruguaiana/RS

☎ (55) 3412.4725

☎ (51) 99246.4219

bodega@sossego.net

📷 @bodegasossego

📺 /bdgsossego

www.bodegasossego.com.br



ESTÂNCIA DO  
SOSSEGO